

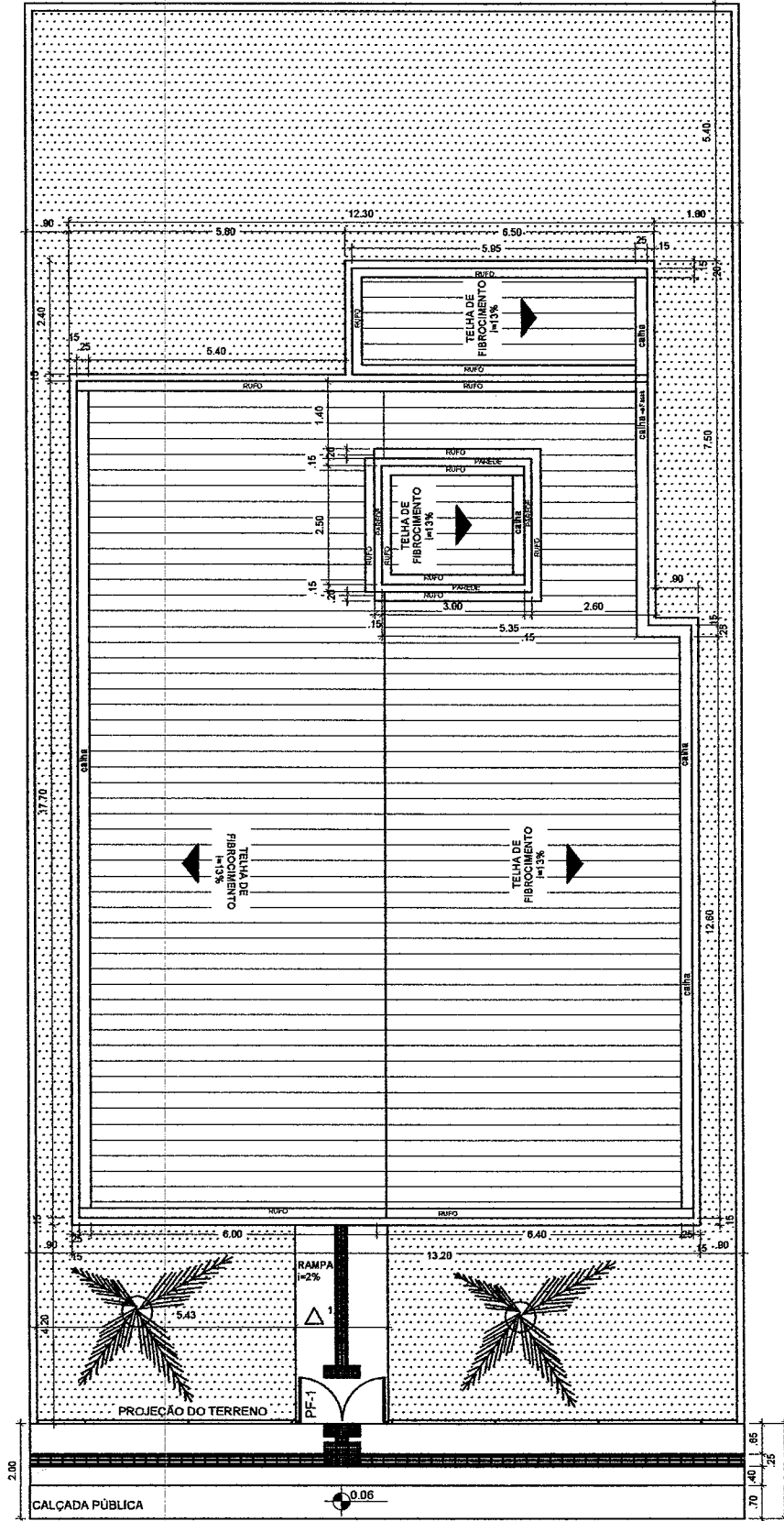

PROJEÇÃO DO TERRENO

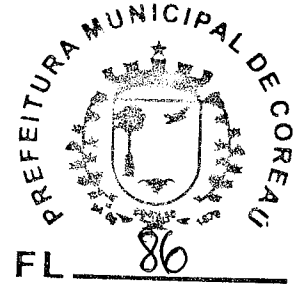

CRAS 500 - PLANTA DE COBERTURA  
ESCALA 1:100



IGNACIO COSTA Assinado de forma digital  
FILHO:7770016 por IGNACIO COSTA  
3391 FILHO:77700163391  
Dados: 2024.08.29  
125533-0390

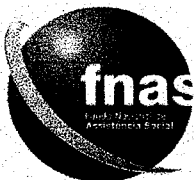

### MINISTÉRIO DA CIDADANIA

PROJETO ARQUITETÔNICO - CENTRO DE REFERÊNCIA DE ASSISTÊNCIA SOCIAL - CRAS

PLANTA DE COBERTURA - ESCALA 1/100

ÁREA CONSTRUÍDA: 199,88 m<sup>2</sup>

DIMENSÃO DO TERRENO: 15m X 30m = 450m<sup>2</sup>

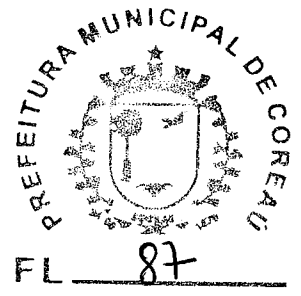
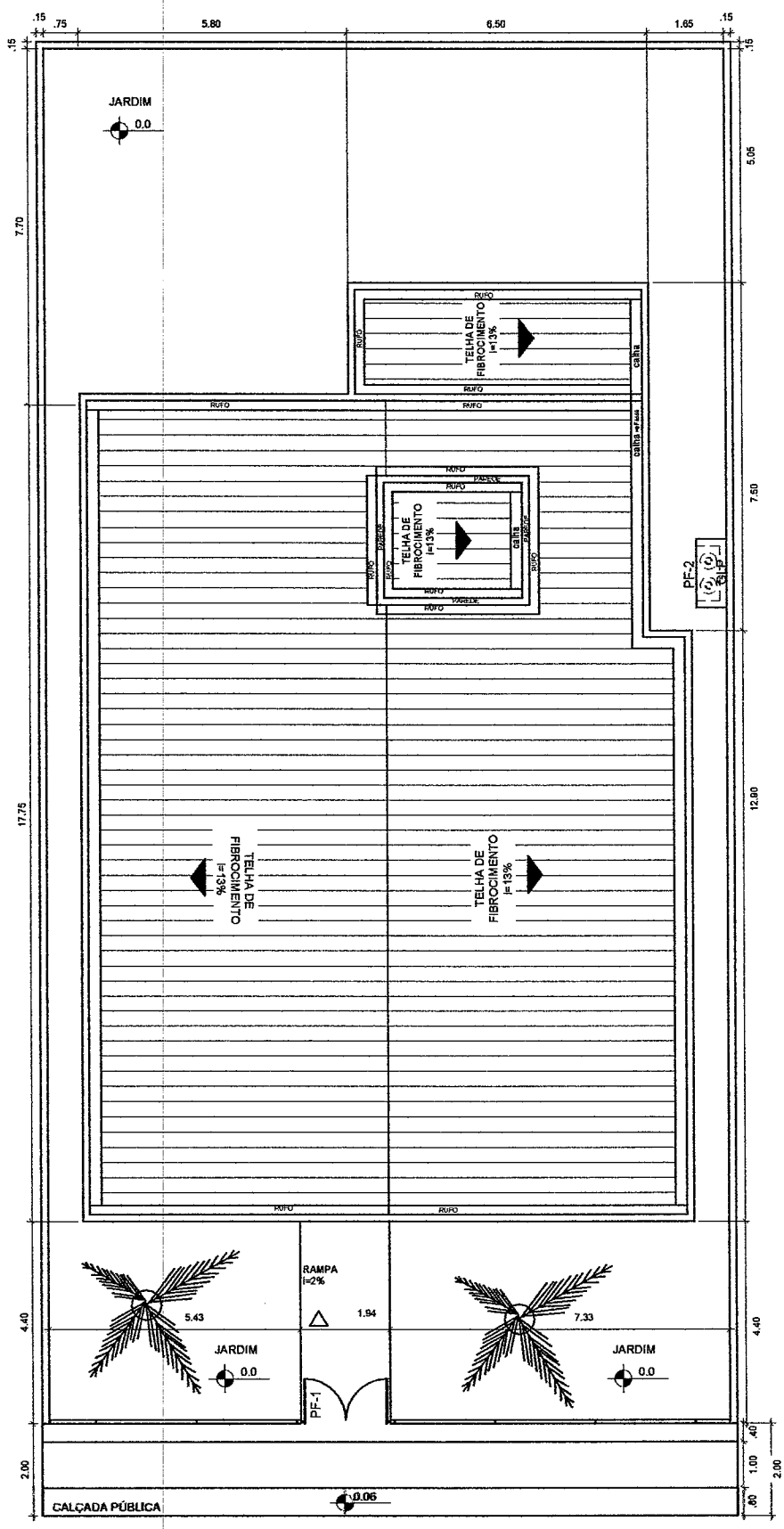

BASE EM PLANTA DE LOCAÇÃO ACESSIBILIDADE

IGNACIO COSTA Assinado de forma digital por IGNACIO COSTA  
FILHO:77700163 FILHO:77700163391  
391 Dados: 2024.08.29 12:55:19 -03'00'

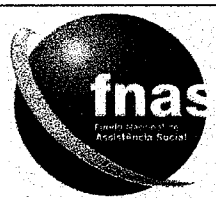

**MINISTÉRIO DA CIDADANIA**  
**PROJETO ARQUITETÔNICO- CENTRO DE REFERÊNCIA DE ASSISTÊNCIA SOCIAL - CRAS**  
**PLANTA DE LOCAÇÃO - ESCALA 1/100**  
**ÁREA CONSTRUÍDA: 199,88 m<sup>2</sup>**  
**DIMENSÃO DO TERRENO: 15m X 30m = 450m<sup>2</sup>**

PROJEÇÃO DO TERRENO

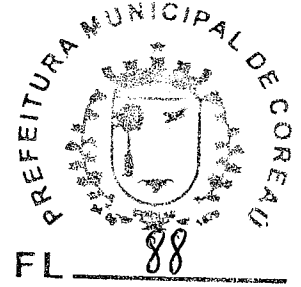
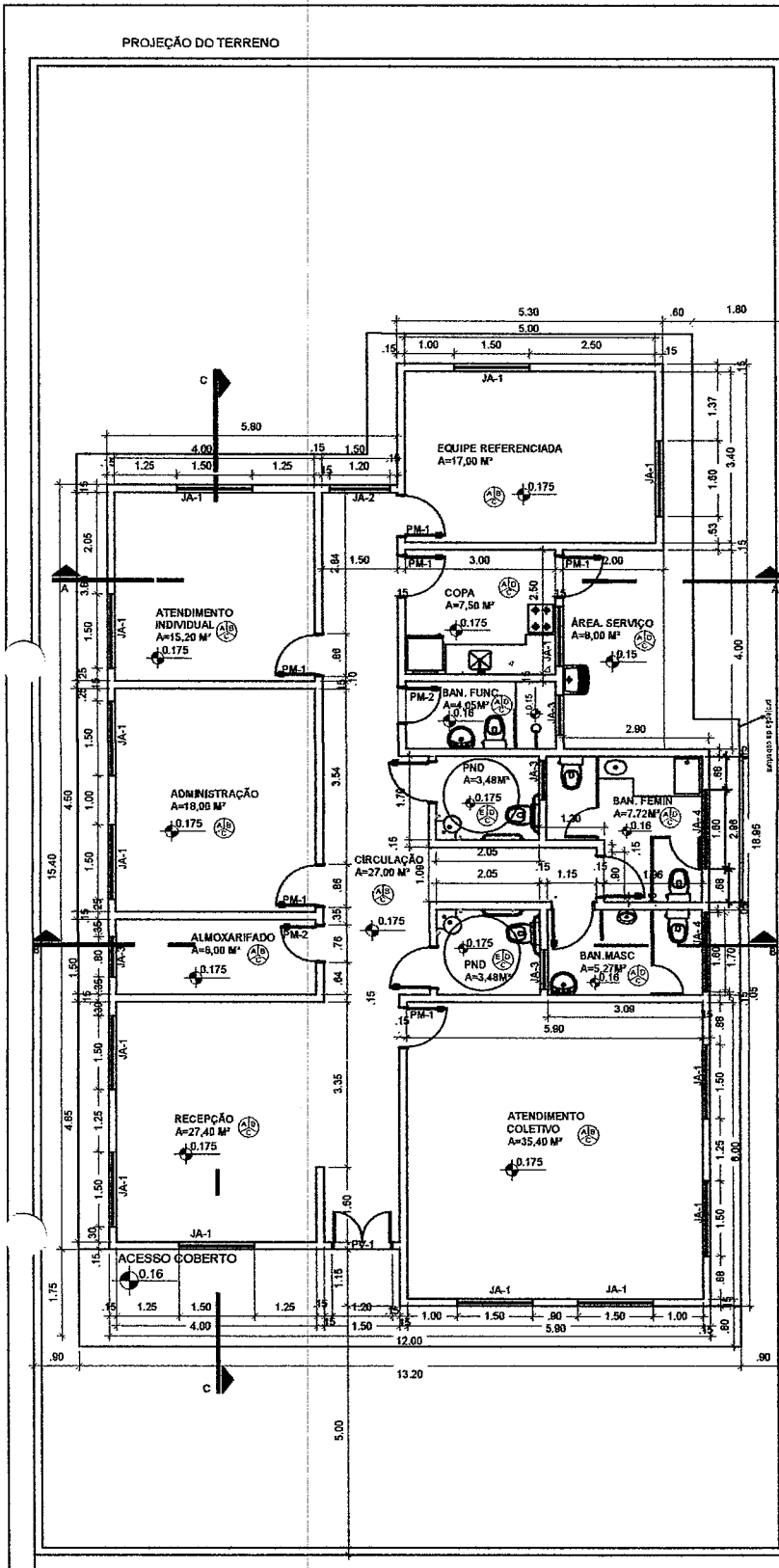

QUADRO DE ABERTURAS					
ABERTURA	LARGURA(m)	ALTURA(m)	PEITORIL(m)	MATERIAL	QUANTIDADE
PV-1	1,20	2,10		PORTA DE VIDRO	1
PM-1	0,80	2,10		PORTA DE MADEIRA	10
PM-2	0,70	2,10		PORTA DE MADEIRA	2
JA-1	1,50	1,20	0,90		14
JA-2	1,20	1,20	0,90		1
JA-3	0,80	0,40	1,70		3
JA-4	1,80	0,40	1,70		2
PF-1	1,80	1,72		PORTA DE FERRO	1
PF-2	1,20	0,70		PORTA DE FERRO	1
PF-3	0,70	0,70		PORTA DE FERRO	1

IGNACIO COSTA Assinado de forma digital  
 FILHO:77700163 por IGNACIO COSTA  
 391 FILHO:77700163391  
 Dados: 2024.08.29  
 12:55:05 -03'00'

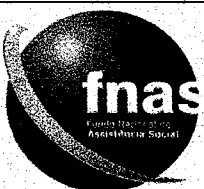

**MINISTÉRIO DA CIDADANIA**

PROJETO ARQUITETÔNICO- CENTRO DE REFERÊNCIA DE ASSISTÊNCIA SOCIAL - CRAS

PLANTA BAIXA - ESCALA 1/100

ÁREA CONSTRUÍDA: 199,88 m<sup>2</sup>

DIMENSÃO DO TERRENO: 15m X 30m = 450m<sup>2</sup>

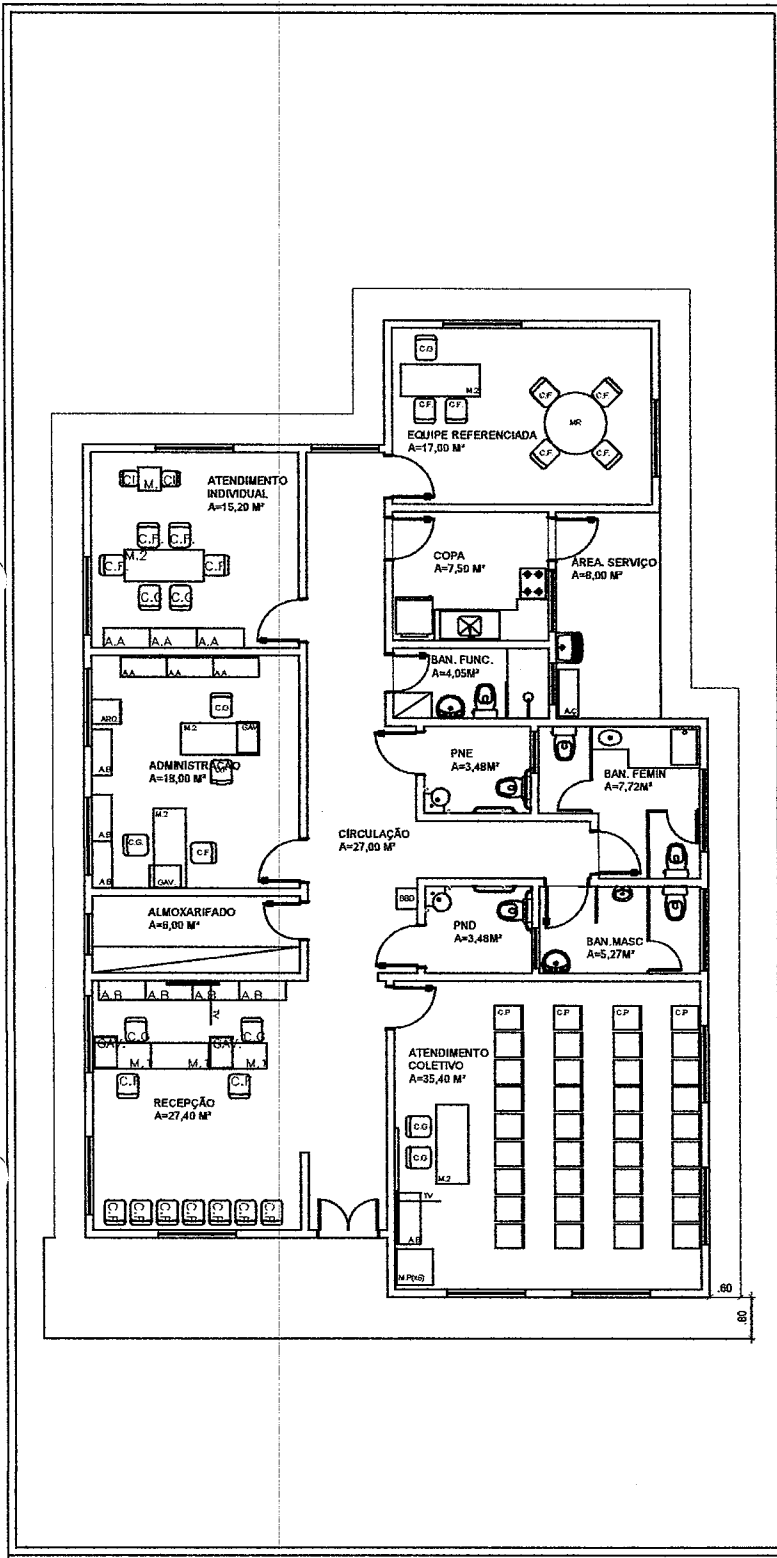

LEGENDA MOBILIÁRIOS	
ABERTURA	ESPECIFICAÇÃO
A.A	ARMÁRIO ALTO
A.B	ARMÁRIO BAIXO
A.Ç	ARMÁRIO DE AÇO
C.G	CADEIRA GIRATÓRIA
C.F	CADEIRA FIXA
C.P	CADEIRA DE PLÁSTICO
C.I	CADEIRA INFANTIL
M.R	MESA REDONDA
M.1	MESA 1,00mX0,80m
M.2	MESA 1,50mX0,60m
M.P	MESA DE PLÁSTICO 0,7mX0,70m
M.I	MESA INFANTIL
BBD	BEBEDOURO
GAV.	GAVETEIRO
ARQ.	ARQUIVO
AR	AR CONDICIONADO
	GELADEIRA
	FOGÃO
	PURIFICADOR DE ÁGUA
	VENTILADOR DE TETO
TV	TELEVISOR
CB	QUADRO BRANCO

IGNACIO COSTA Assinado de forma digital por  
 FILHO:777001633 FILHO:77700163391  
 91 Dados: 2024.08.29 12:54:51  
 -03'00"

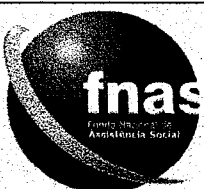

**MINISTÉRIO DA CIDADANIA**

PROJETO ARQUITETÔNICO- CENTRO DE REFERÊNCIA DE ASSISTÊNCIA SOCIAL - CRAS

PLANTA LAYOUT - ESCALA 1/100

ÁREA CONSTRUÍDA: 199,88 m²

DIMENSÃO DO TERRENO: 15m X 30m = 450m²

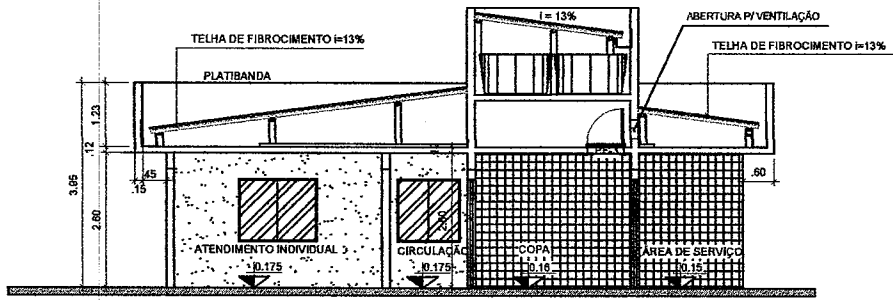

CORTE A-A  
 ESCALA 1:100

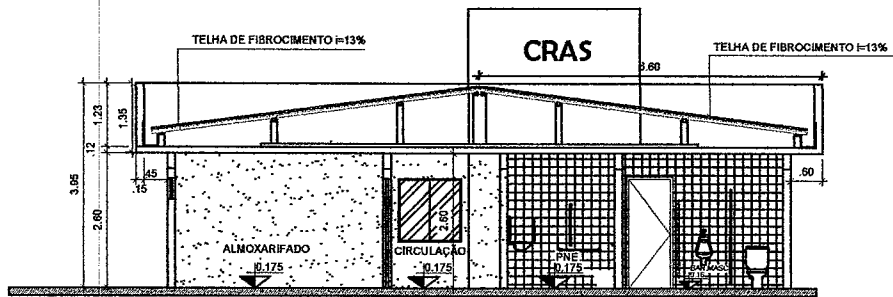

CORTE B-B  
 ESCALA 1:100

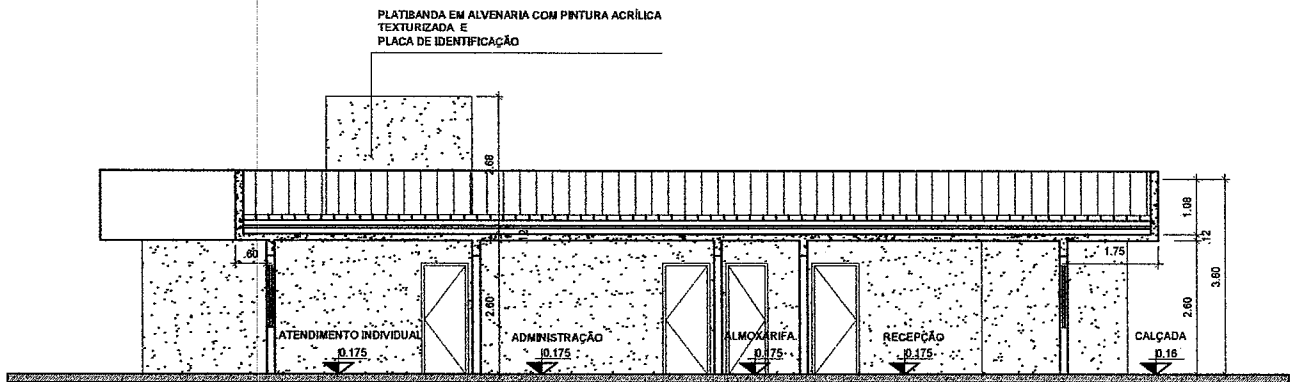

CORTE C-C  
 ESCALA 1:100

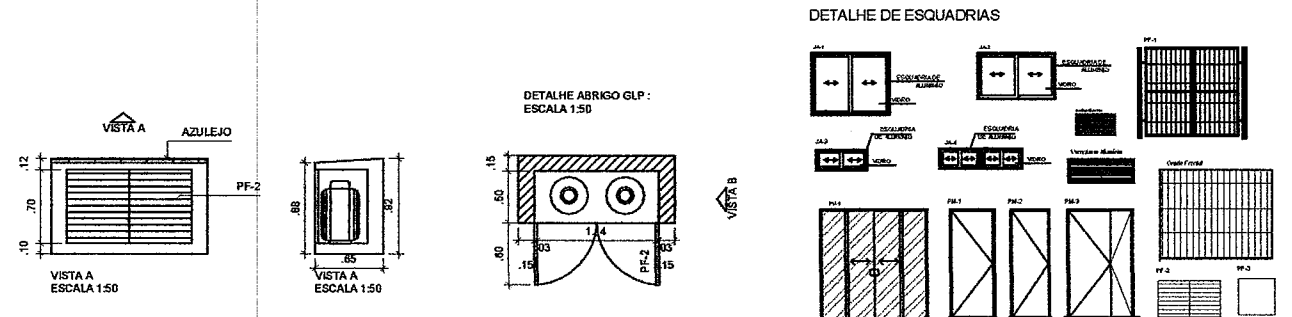

**MINISTÉRIO DA CIDADANIA**

PROJETO ARQUITETÔNICO- CENTRO DE REFERÊNCIA DE ASSISTÊNCIA SOCIAL - CRAS

CORTES - ESCALA 1/100

ÁREA CONSTRUÍDA: 199,88 m<sup>2</sup>

DIMENSÃO DO TERRENO: 15m X 30m = 450m<sup>2</sup>

IGNACIO COSTA  
 FILHO:77700163391

Assinado de forma digital por  
 IGNACIO COSTA  
 FILHO:77700163391  
 Dados: 2024.08.29 12:54:36 -03'00'



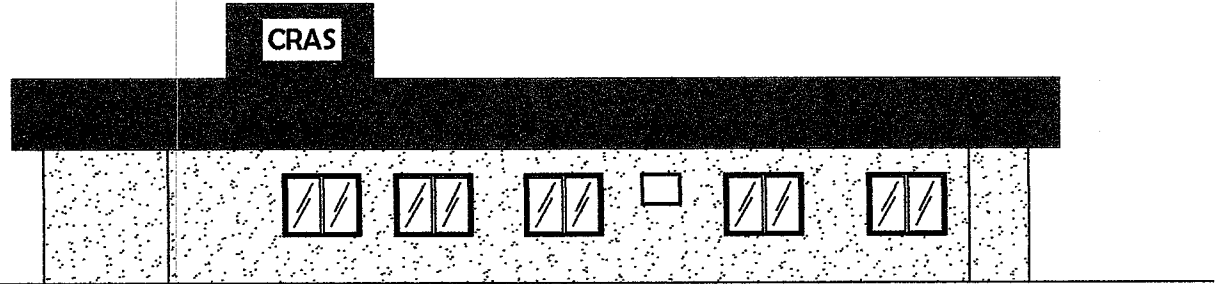
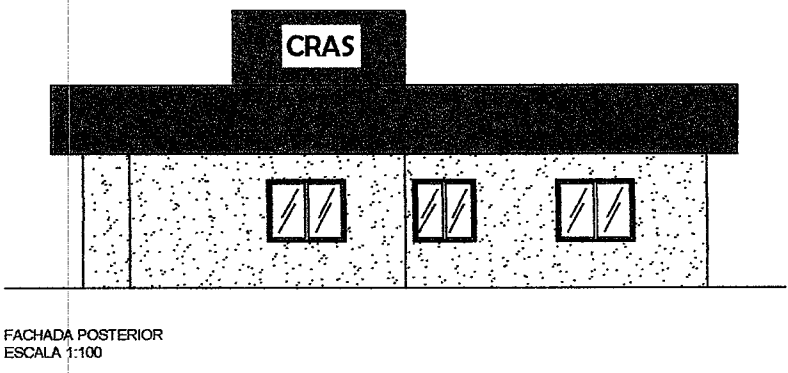
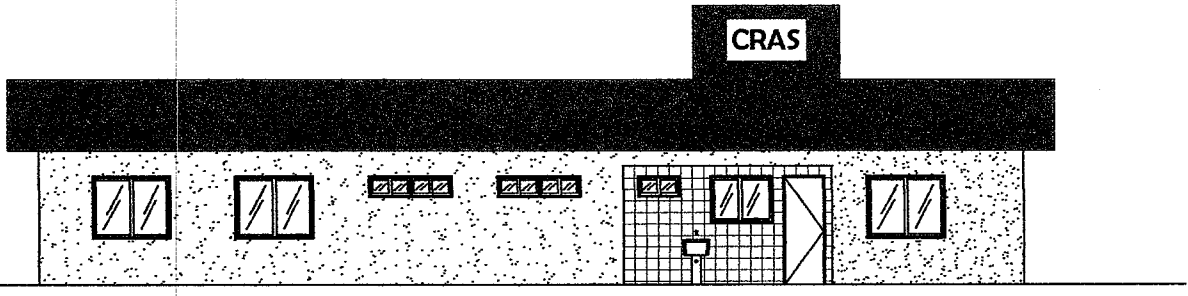
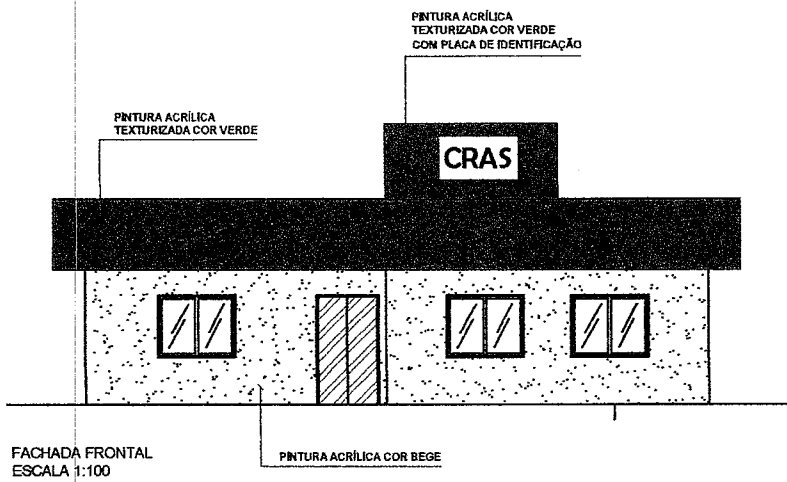

IGNACIO COSTA Assinado de forma digital por IGNACIO COSTA  
FILHO:77700163391  
391 Dados: 2024.08.29 12:54:20 -03'00'



**MINISTÉRIO DA CIDADANIA**  
**PROJETO ARQUITETÔNICO - CENTRO DE REFERÊNCIA DE ASSISTÊNCIA SOCIAL - CRAS**  
**FACHADAS - ESCALA 1/100**  
**ÁREA CONSTRUÍDA: 199,88 m<sup>2</sup>**  
**DIMENSÃO DO TERRENO: 15m X 30m = 450m<sup>2</sup>**

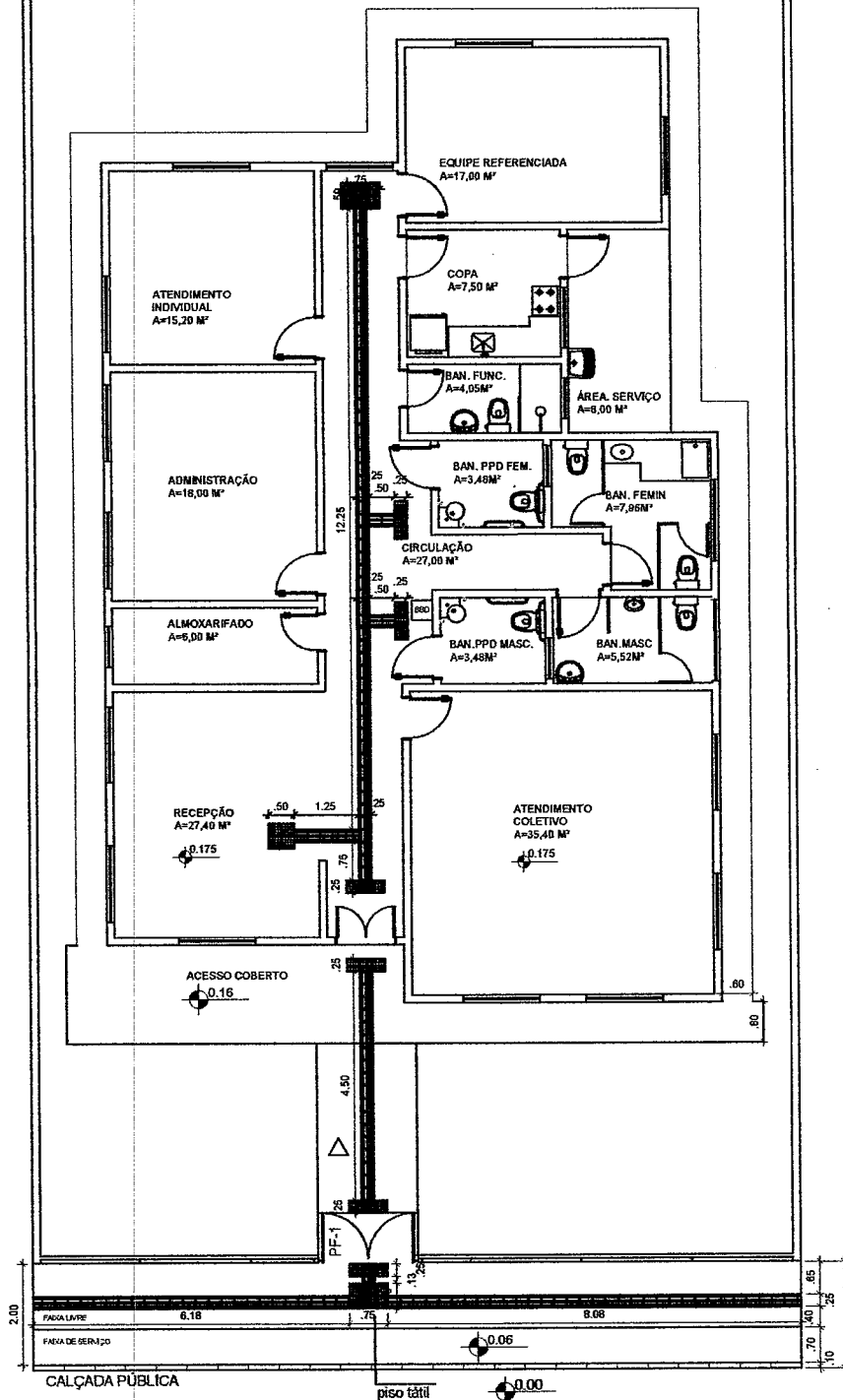

- LEGENDA

**R** Piso Direcional - 0,25 x 0,25m  
 Piso Direcional - Indicação à roda.

Piso Aorta - 0,25 x 0,25m  
 Piso de Aorta - Indicação, identificação, mudança de rota, rampa, etc.

IGNACIO COSTA Assinado de forma digital  
 por IGNACIO COSTA  
 FILHO:77700163  
 391 Dados: 2024.08.29  
 12:53:34 - 09'00"



**MINISTÉRIO DA CIDADANIA**  
 PROJETO ARQUITETÔNICO- CENTRO DE REFERÊNCIA DE ASSISTÊNCIA SOCIAL - CRAS  
 PLANTA DE ACESSIBILIDADE- ESCALA 1/100  
 ÁREA CONSTRUÍDA: 199,88 m<sup>2</sup>  
 DIMENSÃO DO TERRENO: 15m X 30m = 450m<sup>2</sup>



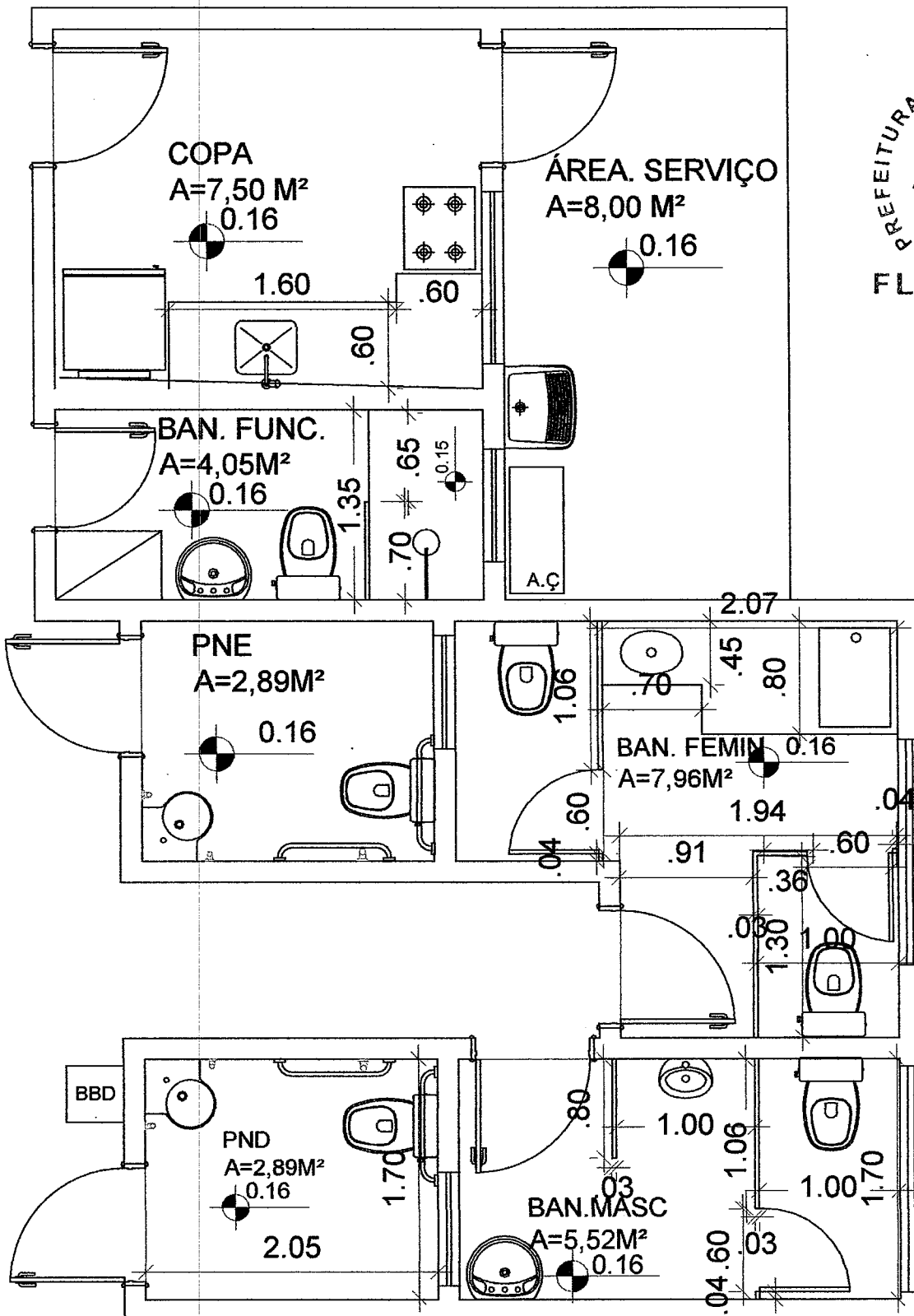

IGNACIO COSTA Assinado de forma digital  
 por IGNACIO COSTA  
 FILHO:77700163  
 391 Dados: 2024.08.29  
 12:53:15 -03'00'



**MINISTÉRIO DA CIDADANIA**

PROJETO ARQUITETÔNICO - CENTRO DE REFERÊNCIA DE ASSISTÊNCIA SOCIAL - CRAS

DETALHE DE ÁREA MOLHADA - ESCALA 1/100

ÁREA CONSTRUÍDA: 199,88 m<sup>2</sup>

DIMENSÃO DO TERRENO: 15m X 30m = 450m<sup>2</sup>

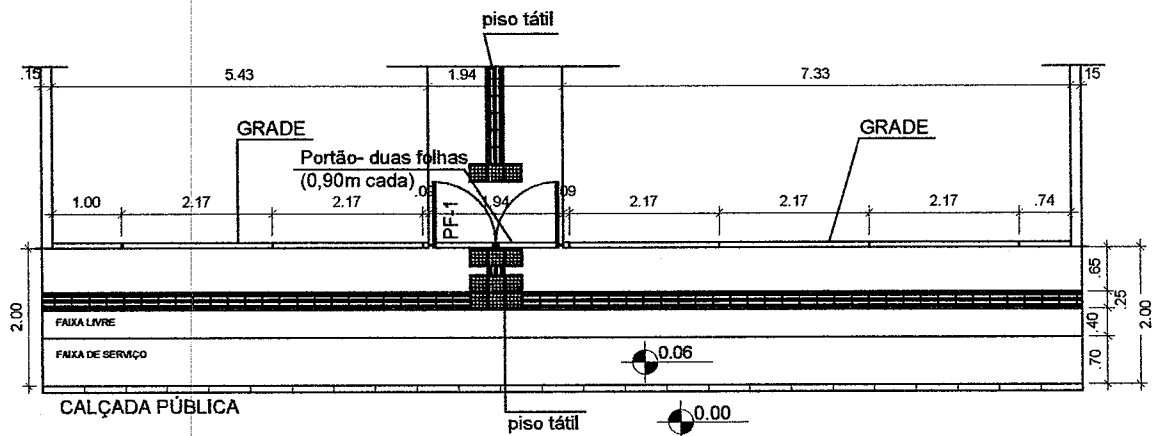
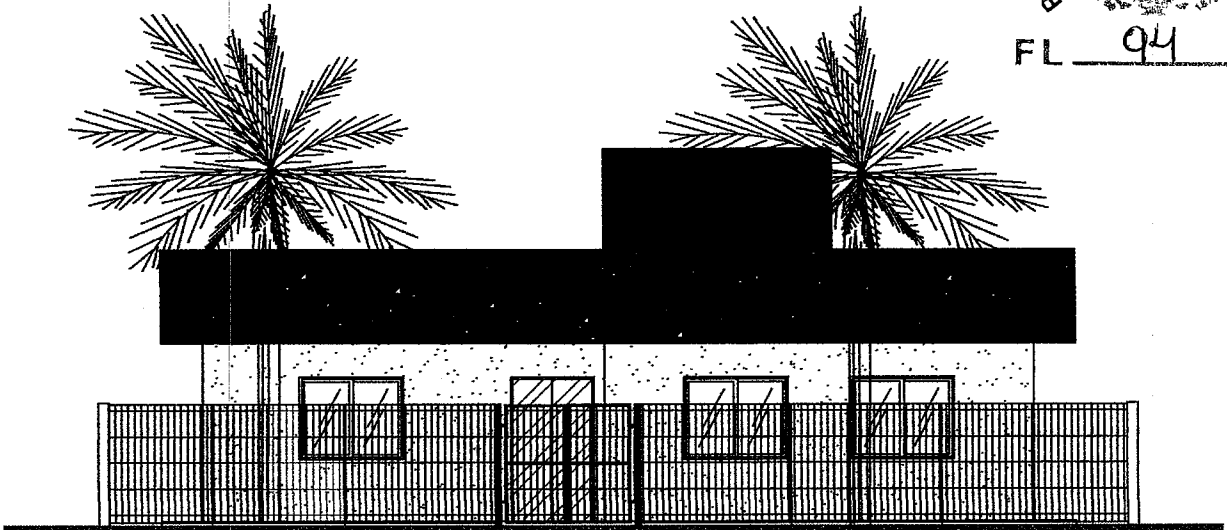

IGNACIO COSTA Assinado de forma digital  
 por IGNACIO COSTA  
 FILHO:77700163  
 FILHO:77700163391  
 391 Dados: 2024.08.29  
 12:52:54 -03'00'



**MINISTÉRIO DA CIDADANIA**

PROJETO ARQUITETÔNICO- CENTRO DE REFERÊNCIA DE ASSISTÊNCIA SOCIAL - CRAS

DETALHE DE GRADE E CALÇADA - ESCALA 1/75

ÁREA CONSTRUÍDA: 199,88 m<sup>2</sup>

DIMENSÃO DO TERRENO: 15m X 30m = 450m<sup>2</sup>



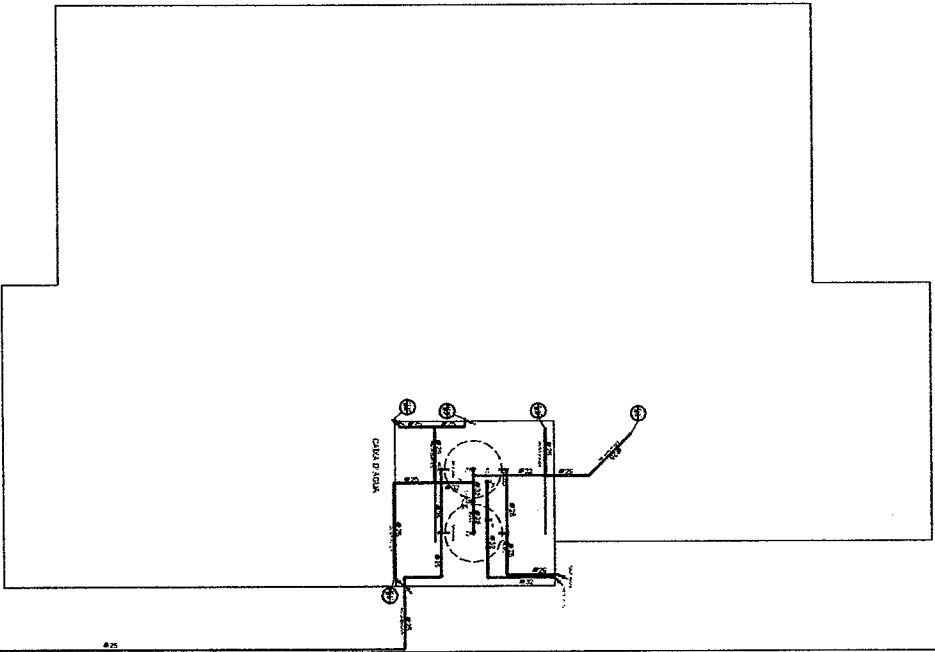
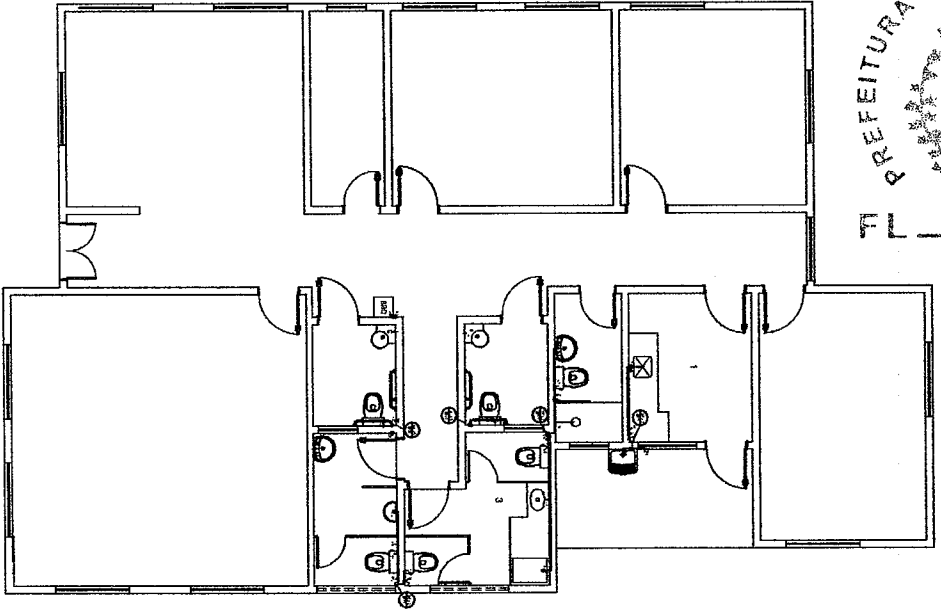

01	ALVENARIA
02	REVESTIMENTO
03	DESAFUMAMENTO
04	REVESTIMENTO
05	REVESTIMENTO
06	REVESTIMENTO
07	REVESTIMENTO
08	REVESTIMENTO
09	REVESTIMENTO
10	REVESTIMENTO
11	REVESTIMENTO
12	REVESTIMENTO
13	REVESTIMENTO
14	REVESTIMENTO
15	REVESTIMENTO
16	REVESTIMENTO
17	REVESTIMENTO
18	REVESTIMENTO
19	REVESTIMENTO
20	REVESTIMENTO
21	REVESTIMENTO
22	REVESTIMENTO
23	REVESTIMENTO
24	REVESTIMENTO
25	REVESTIMENTO
26	REVESTIMENTO
27	REVESTIMENTO
28	REVESTIMENTO
29	REVESTIMENTO
30	REVESTIMENTO
31	REVESTIMENTO
32	REVESTIMENTO
33	REVESTIMENTO
34	REVESTIMENTO
35	REVESTIMENTO
36	REVESTIMENTO
37	REVESTIMENTO
38	REVESTIMENTO
39	REVESTIMENTO
40	REVESTIMENTO
41	REVESTIMENTO
42	REVESTIMENTO
43	REVESTIMENTO
44	REVESTIMENTO
45	REVESTIMENTO
46	REVESTIMENTO
47	REVESTIMENTO
48	REVESTIMENTO
49	REVESTIMENTO
50	REVESTIMENTO

APROVAÇÕES:

IGNACIO COSTA  
por IGNACIO COSTA  
FILHO: 7700163391  
Data: 20/04/2016  
130116-43900

Assinado de forma digital  
por IGNACIO COSTA  
FILHO: 7700163391  
Data: 20/04/2016  
130116-43900

PROJECIONISTA:

PROF: 130116-43900

AUTOR DO PROJETO:

Arquiteto / Engenheiro:  
CAU/CREA

RESPONSABILIDADE TÉCNICA:

Arquiteto / Engenheiro:  
CAU/CREA

REVISÃO:

Desenhista:  
CAU/CREA

PRIMEIRA:

CONTÉUDO:

Planta da Situação:  
Planta Base:  
Planta

LOGOMARCA

1/2

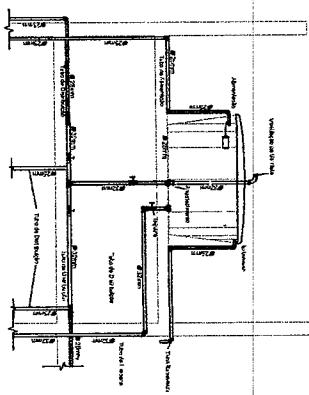
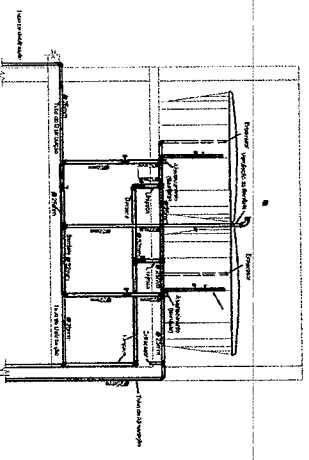
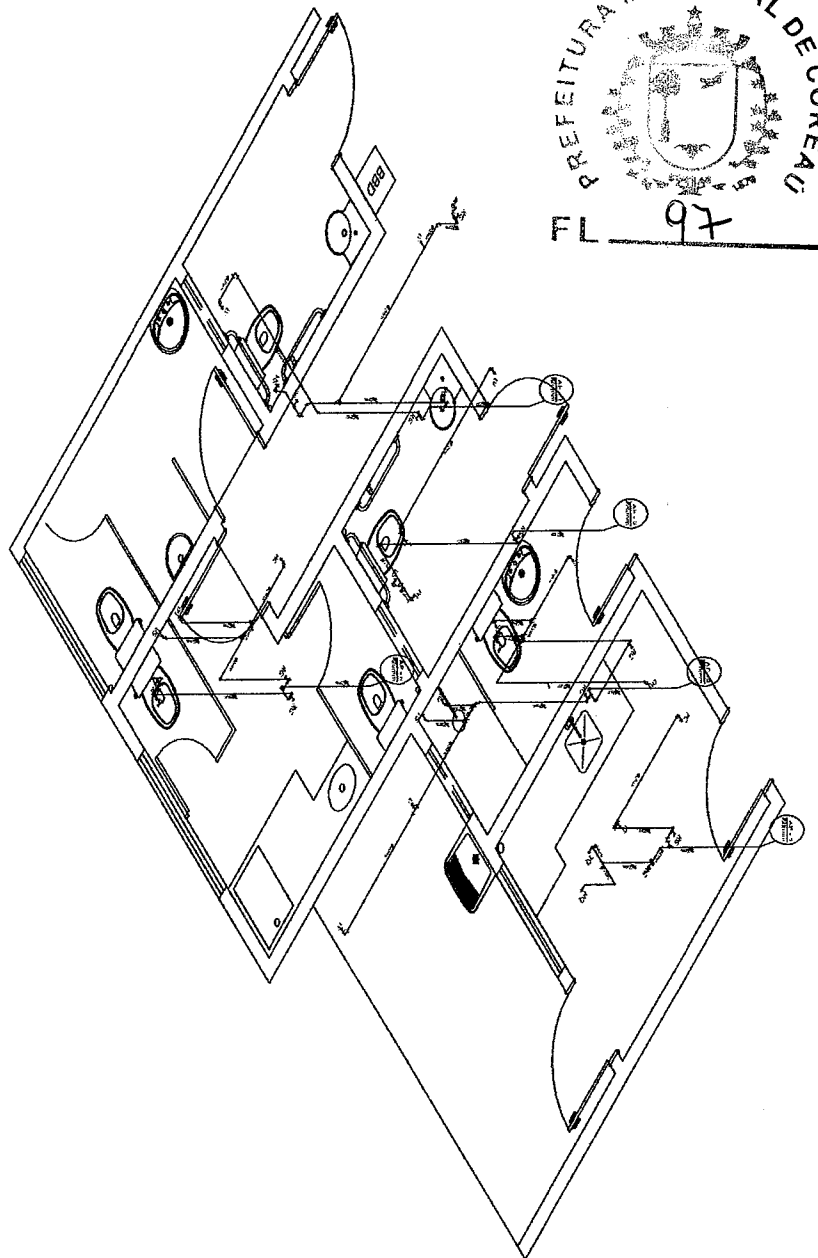

Altura de pontos d'água

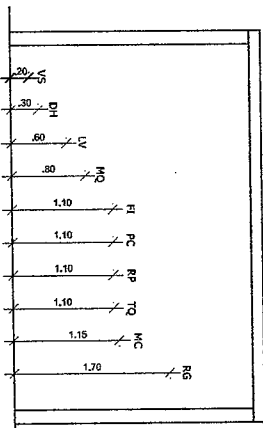

Piso acabado  
 Medidas em metro

**APROVAÇÕES:**

**IGNACIO COSTA** Assinatura de forma digital  
 FILHO: 77700163  
 391  
 130103-0300

**PROFESSOR:** \_\_\_\_\_

**Tipo:** \_\_\_\_\_  
**Proprietário:** \_\_\_\_\_  
**Enf. do Obv:** \_\_\_\_\_

**AUTOR DO PROJETO:** \_\_\_\_\_  
 Arquiteto / Engenheiro:  
 CNU/CREA

**RESPONSÁVEL TÉCNICO:** \_\_\_\_\_  
 Arquiteta / Engenheira:  
 CNU/CREA

**ARREDES:**  
 Tercel: \_\_\_\_\_  
 ARES: \_\_\_\_\_  
 ARES: \_\_\_\_\_  
 ARES: \_\_\_\_\_  
 ARES: \_\_\_\_\_

**CONTIÚDO:** Planta de Situação:  
 Planta Base:  
 \_\_\_\_\_

**Desenho:** \_\_\_\_\_  
 Escala: \_\_\_\_\_  
 Data: \_\_\_\_\_

**Revisor:** \_\_\_\_\_  
 Data: \_\_\_\_\_

**PRONOME:** \_\_\_\_\_

**LOSGUARCA**

2/2





























**Anotação de Responsabilidade Técnica - ART**  
**Lei nº 6.496, de 7 de dezembro de 1977**

**CREA-CE**

**ART OBRA / SERVIÇO**  
**Nº CE20241350482**

**Conselho Regional de Engenharia e Agronomia do Ceará**

COMPLEMENTAR MUNICIPAL DE COREAÚ  
 CE20231238091

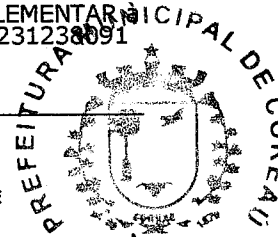

**1. Responsável Técnico**

**IGNÁCIO COSTA FILHO**

Título profissional: **ENGENHEIRO CIVIL**

RNP: 0604150873

Registro: 14142D CE

Empresa contratada: **ENAV PRESTAÇÃO DE SERVIÇOS DE ENGENHARIA LTDA**

Registro : 0000388350-CEL **109**

**2. Dados do Contrato**

Contratante: **PREFEITURA MUNICIPAL DE COREAÚ**

CPF/CNPJ: **07.598.618/0001-44**

**AVENIDA DOM JOSÉ**

Nº: **55**

Complemento:

Bairro: **CENTRO**

Cidade: **COREAÚ**

UF: **CE**

CEP: **62160000**

Contrato: **2023.03.20.02-INFRA**

Celebrado em: **20/03/2023**

Valor: **R\$ 96.000,00**

Tipo de contratante: **Pessoa Juridica de Direito Público**

Ação Institucional: **NENHUMA - NÃO OPTANTE**

**3. Dados da Obra/Serviço**

**AVENIDA DOM JOSÉ**

Nº: **55**

Complemento:

Bairro: **CENTRO**

Cidade: **COREAÚ**

UF: **CE**

CEP: **62160000**

Data de início: **22/01/2024**

Previsão de término: **31/12/2024**

Coordenadas Geográficas: **-3.552422, -40.655187**

Finalidade:

Código: **Não Especificado**

Proprietário: **PREFEITURA MUNICIPAL DE COREAÚ**

CPF/CNPJ: **07.598.618/0001-44**

**4. Atividade Técnica**

	Quantidade	Unidade
14 - Elaboração		
80 - Projeto > CONSTRUÇÃO CIVIL > EDIFICAÇÕES > DE EDIFICAÇÃO > #1.1.1.1 - DE ALVENARIA	1,00	un
80 - Projeto > ELETROTÉCNICA > INSTALAÇÕES ELÉTRICAS > DE INSTALAÇÕES ELÉTRICAS EM BAIXA TENSÃO > #11.10.1.1 - PARA FINS RESIDENCIAIS	1,00	un
80 - Projeto > CONSTRUÇÃO CIVIL > INSTALAÇÕES HIDROSSANITÁRIAS > #1.4.3 - DE INSTALAÇÃO DE SISTEMA DE ESGOTO SANITÁRIO	1,00	un
80 - Projeto > ESTRUTURAS > ESTRUTURAS DE CONCRETO E ARGAMASSA ARMADA > #2.1.1 - DE ESTRUTURA DE CONCRETO ARMADO	1,00	un
80 - Projeto > GEOTECNIA E GEOLOGIA DA ENGENHARIA > SONDAgens > DE SONDAgEM GEOTÉCNICA > #3.2.1.1 - A TRADO	1,00	un
66 - Laudo > GEOTECNIA E GEOLOGIA DA ENGENHARIA > SONDAgens > DE SONDAgEM GEOTÉCNICA > #3.2.1.1 - A TRADO	1,00	un
35 - Elaboração de orçamento > CONSTRUÇÃO CIVIL > EDIFICAÇÕES > DE EDIFICAÇÃO > #1.1.1.1 - DE ALVENARIA	1,00	un
18 - Fiscalização		
60 - Fiscalização de obra > CONSTRUÇÃO CIVIL > EDIFICAÇÕES > DE EDIFICAÇÃO > #1.1.1.1 - DE ALVENARIA	1,00	un

Após a conclusão das atividades técnicas o profissional deve proceder a baixa desta ART

**5. Observações**

ELABORAÇÃO DE PROJETO EXECUTIVO, INST. ELÉTRICAS, INST. HIDROSANITÁRIAS, ESTRUTURAL, TESTE DE ABSORÇÃO DO SOLO, DIMENSION. DE FOSSA/SUMIDOURO, SONDAgEM COM LAUDO E ORÇAMENTO DA CONSTRUÇÃO DE CRAS NA LOCALIDADE DE UBAUNA NO MUNICÍPIO - COREAÚ/CE

**6. Declarações**

- Declaro que estou cumprindo as regras de acessibilidade previstas nas normas técnicas da ABNT, na legislação específica e no decreto n. 5296/2004.

**7. Entidade de Classe**

NENHUMA - NÃO OPTANTE

A autenticidade desta ART pode ser verificada em: <https://crea-ce.sitac.com.br/publico/>, com a chave: 3BzaB  
 Impresso em: 31/01/2024 às 16:35:56 por: , ip: 177.127.5.131





**Anotação de Responsabilidade Técnica - ART**  
**Lei nº 6.496, de 7 de dezembro de 1977**

**CREA-CE**

**ART OBRA / SERVIÇO**  
**Nº CE20241350482**

**Conselho Regional de Engenharia e Agronomia do Ceará**

COMPLEMENTAR à  
 CE20231238091

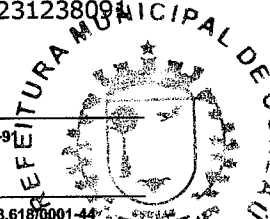

**8. Assinaturas**  
 Declaro serem verdadeiras as informações acima  
 \_\_\_\_\_ de \_\_\_\_\_ de \_\_\_\_\_  
 Local data

\_\_\_\_\_  
 Ignácio Costa Filho  
 Engenheiro Civil  
 IGNÁCIO COSTA FILHO, CPF: 777.001.633-91  
 RNP: 060415087-3  
 PREFEITURA MUNICIPAL DE COREAÚ - CNPJ: 07.598.618/0001-44

**9. Informações**  
 \* A ART é válida somente quando quitada, mediante apresentação do comprovante do pagamento ou conferência no site do Crea.

**10. Valor**  
 Valor da ART: **R\$ 99,64** Registrada em: **29/01/2024** Valor pago: **R\$ 99,64** Nosso Número: **8216712760**

FL 130

A autenticidade desta ART pode ser verificada em: <https://crea-ce.sitac.com.br/publico/>, com a chave: 3BzaB  
 Impresso em: 31/01/2024 às 16:35:56 por: , ip: 177.127.5.131

