

**PRIMEIRO ADENDO AO EDITAL  
PREGÃO ELETRÔNICO Nº 110601/2024**

**PROCESSO:** PREGÃO ELETRÔNICO Nº 110601/2024.

**OBJETO:** SERVIÇO DE LOCAÇÃO DE VEÍCULOS, PARA ATENDER AS DEMANDAS DAS ROTAS ESCOLARES DO MUNICÍPIO DE COREAÚ/CE.

A Secretaria Municipal de Educação de Coreaú, de acordo com as condições estabelecidas no Edital supracitado, observadas as disposições do artigo 37 da Constituição Federal e disposições da Lei 14.133/21, de 1º de abril de 2021, torna público para conhecimento de interessados, o 1º ADENDO MODIFICADOR DO EDITAL supracitado, considerando a necessidade de correção na quantidade de quilômetro das rotas, conforme levantamento corrigido de GEORREFERENCIAMENTO DAS ROTAS e descrições detalhadas de cada rota em anexo, tornando necessário, assim, alterar alguns itens constantes no subitem 3.1.1. ESPECIFICAÇÕES E ESTIMATIVA DA CONTRATAÇÃO do Termo de referencia (Anexo I do Edital), além da alteração referente à forma e local de apresentação da Garantia de Proposta exigida no Edital. A sessão de disputa de lances ficará remarcada para o dia **20/12/2024, as 09:00hs**, por entender que a alteração altera a formulação de propostas de interessados.

**1. DAS ALTERAÇÕES:**

1.1. Ficam corrigidas as especificações dos itens da tabela constante do subitem 3.1.1. ESPECIFICAÇÕES E ESTIMATIVA DA CONTRATAÇÃO do Termo de Referência, Anexo I do Edital, conforme segue:

LOTE 01 – ROTAS DE ONIBUS				
Nº ITEM	DESCRIÇÃO	UND.	QTD	VALOR UNIT. (KM)
1	<p><b>LOTE 1 - ROTAS ONIBUS:</b> - ESPECIFICAÇÕES: <b>ROTA 07</b> - CAMPESTRE, SABONETE, MOTA, LAMEIRÃO, FEITORIA, ARAPÁ E BOQUEIRÃO. TIPO DE VEÍCULO: ÔNIBUS, TURNO: MANHÃ E TARDE, GRUPO ATENDIDO: ALUNOS DO ENSINO MÉDIO, DESTINO: ARAQUÉM; <b>ROTA 11</b> - CUNHASSÚ DOS SALES, CUNHASSÚ VELHO, ALTO DO XIMENES, RIACHO FUNDO E TAPERA. TIPO DE VEÍCULO: ÔNIBUS, TURNO: MANHÃ E TARDE, GRUPO ATENDIDO: ALUNOS DO ENSINO MÉDIO, DESTINO: ARAQUÉM; <b>ROTA 12</b> - FEITORIA, CHAPADA E CHORADOR. TIPO DE VEÍCULO: ÔNIBUS, TURNO: MANHÃ E TARDE, GRUPO ATENDIDO: ALUNOS DA EDUCAÇÃO INFANTIL E ENSINO FUNDAMENTAL, DESTINO: MOTA; <b>ROTA 15</b> - AGROVILA E MARFIM. TIPO DE VEÍCULO: ÔNIBUS, TURNO: MANHÃ E TARDE, GRUPO ATENDIDO: ALUNOS DO ENSINO FUNDAMENTAL, DESTINO: BOQUEIRÃO; <b>ROTA 17</b> - CUNHASSÚ VELHO, ALTO DO XIMENES, SITIO TAMBORES E RIACHO FUNDO. TIPO DE VEÍCULO: ÔNIBUS, TURNO: MANHÃ E TARDE, GRUPO ATENDIDO: ALUNOS DO ENSINO FUNDAMENTAL, DESTINO: CUNHASSÚ; <b>ROTA 18</b> - MALHADA VERMELHA, RAMALHETE, JUAZEIRO, TAPERA E VARZEA CUMPRIDA. TIPO DE VEÍCULO: ÔNIBUS, TURNO: MANHÃ E TARDE, GRUPO ATENDIDO: ALUNOS DO ENSINO FUNDAMENTAL, DESTINO: CUNHASSÚ; <b>ROTA 20</b> - VARZEA DAS PEDRAS, BOIADAS, GADO VELHACO, FRANCISCO ALVES, LAGOA DA CRUZ, RAPOSA E SÃO JOSÉ. TIPO DE VEÍCULO: ÔNIBUS, TURNO: MANHÃ E TARDE, GRUPO ATENDIDO: ALUNOS DO ENSINO FUNDAMENTAL, DESTINO: SÃO VICENTE; <b>ROTA 23</b> - MUCAMBO DOS CRISTINO, ALTO DO LIMOEIRO, FAZ. SIRICORA, FAZ. RUTILANDIA E CACHOEIRA. TIPO DE VEÍCULO: ÔNIBUS, TURNO: MANHÃ E TARDE, GRUPO ATENDIDO: ALUNOS DO ENSINO FUNDAMENTAL, DESTINO: COREAÚ; <b>ROTA 25</b> - RAPOSA, SÃO VICENTE, BOIADAS, VARZEA DAS PEDRAS, SÃO JOSÉ DOS TEODOROS E FAZENDA IPUEIRAS. TIPO DE VEÍCULO: ÔNIBUS, TURNO: MANHÃ E TARDE, GRUPO ATENDIDO: ALUNOS DO ENSINO FUNDAMENTAL, DESTINO: COREAÚ; <b>ROTA 26</b> - MALHADA VERMELHA, ALTO DO XIMENES, CUNHASSU VELHO E VILA LOLÔ. TIPO DE VEÍCULO: ÔNIBUS, TURNO: MANHÃ E TARDE, GRUPO ATENDIDO: ALUNOS DO ENSINO MÉDIO, DESTINO: COREAÚ.</p>	KM	200.888,26	
LOTE 02 – ROTAS DE MICROÔNIBUS				
Nº ITEM	DESCRIÇÃO	UND.	QTD	VALOR UNIT. (KM)
2	<p><b>LOTE 2 - ROTAS MICROÔNIBUS</b> - ESPECIFICAÇÕES: <b>ROTA 09</b> - ANGICOS,</p>	KM	360.473,60	



LAGOA TAPADA E TORQUATO. TIPO DE VEÍCULO: MICROÔNIBUS, TURNO: MANHÃ E TARDE, GRUPO ATENDIDO: ALUNOS DO ENSINO FUNDAMENTAL, DESTINO: ARAQUÉM; ROTA 10 - AGROVILA, MARFIM, BOQUEIRÃO, MORORÓ E DIAMANTES. TIPO DE VEÍCULO: MICROÔNIBUS, TURNO: MANHÃ E TARDE, GRUPO ATENDIDO: ALUNOS DO ENSINO MÉDIO, DESTINO: ARAQUÉM; ROTA 13 - LAMEIRÃO E PIÇARREIRA. TIPO DE VEÍCULO: MICROÔNIBUS, TURNO: MANHÃ E TARDE, GRUPO ATENDIDO: ALUNOS DA EDUCAÇÃO INFANTIL E ENSINO FUNDAMENTAL, DESTINO: MOTA; ROTA 14 - CAMPESTRE, GROSSO DOS TELES, SABONETE, PAJEÚ E ASSENTAMENTO DO SABONETE. TIPO DE VEÍCULO: MICROÔNIBUS, TURNO: MANHÃ E TARDE, GRUPO ATENDIDO: ALUNOS DO ENSINO FUNDAMENTAL, DESTINO: MOTA; ROTA 16 - GADO BRAVO, MORORÓ, CABAÇEIRA, CARAUBAS E DIAMANTES. TIPO DE VEÍCULO: MICROÔNIBUS, TURNO: MANHÃ E TARDE, GRUPO ATENDIDO: ALUNOS DO ENSINO FUNDAMENTAL, DESTINO: BOQUEIRÃO; ROTA 19 - PAU DARCO, SÍTIO ANGELIM, SÍTIO SALVAS VIDAS E SÍTIO PENEDO. TIPO DE VEÍCULO: MICROÔNIBUS, TURNO: MANHÃ E TARDE, GRUPO ATENDIDO: ALUNOS DO ENSINO FUNDAMENTAL, DESTINO: CANTO; ROTA 21 - JUAZEIRO E LAGOA DO MATO. TIPO DE VEÍCULO: MICROÔNIBUS, TURNO: MANHÃ E TARDE, GRUPO ATENDIDO: ALUNOS DO ENSINO FUNDAMENTAL, DESTINO: CORREDORES; ROTA 22 - CORREDORES, LAGOA DO MATO JUAZEIRO. TIPO DE VEÍCULO: MICROÔNIBUS, TURNO: MANHÃ E TARDE, GRUPO ATENDIDO: ALUNOS DO ENSINO FUNDAMENTAL, DESTINO: COREAÚ; ROTA 24 - BAIRRO SÃO MIGUEL, ALTO SÃO JOSÉ, ALTO DO IZAIAS, BREGUEDORF, ANGICOS, BOI MORTO E MATADOURO. TIPO DE VEÍCULO: MICROÔNIBUS, TURNO: MANHÃ E TARDE, GRUPO ATENDIDO: ALUNOS DO ENSINO INFANTIL, DESTINO: COREAÚ; ROTA 27 - CANTO, SALVA VIDAS, SÍTIO PENEDO E ALTO DO LIMOEIRO. TIPO DE VEÍCULO: MICROÔNIBUS, TURNO: MANHÃ E TARDE, GRUPO ATENDIDO: ALUNOS DO ENSINO FUNDAMENTAL, DESTINO: COREAÚ; ROTA 31 - PÉ DO MORRO, SANTO ANTONIO, LAMARÃO, LAGEIRO, MELANCIA E VARZEA. TIPO DE VEÍCULO: MICROÔNIBUS, TURNO: MANHÃ E TARDE, GRUPO ATENDIDO: ALUNOS DO ENSINO FUNDAMENTAL, DESTINO: UBAÚNA; ROTA 32 - MELANCIA E VARZEA. TIPO DE VEÍCULO: MICROÔNIBUS, TURNO: MANHÃ, GRUPO ATENDIDO: ALUNOS DO ENSINO FUNDAMENTAL, DESTINO: LAJEIRO; ROTA 33 - PÉ DO MORRO, SANTO ANTONIO, LAMARÃO, LAGEIRO, OLHO D'ÁGUA DO MEIO, SALGADO, ROÇA DO MATO E COITÉ. TIPO DE VEÍCULO: MICROÔNIBUS, TURNO: TARDE, GRUPO ATENDIDO: ALUNOS DO ENSINO FUNDAMENTAL, DESTINO: UBAÚNA; ROTA 34 - OLHO D'ÁGUA DO MEIO, SALGADO, ROÇA DO MATO E COITÉ. TIPO DE VEÍCULO: MICROÔNIBUS, TURNO: MANHÃ, GRUPO ATENDIDO: ALUNOS DO ENSINO FUNDAMENTAL, DESTINO: LAJEIRO; ROTA 35 - VISITAÇÃO, TABULEIRO, MOSQUITO DE BAIXO, MOSQUITO DE CIMA, SÃO JOSÉ E TAPADINHO. TIPO DE VEÍCULO: MICROÔNIBUS, TURNO: MANHÃ E TARDE, GRUPO ATENDIDO: ALUNOS DO ENSINO FUNDAMENTAL, DESTINO: LAGOA DO BARRO; ROTA 36 - VISITAÇÃO, TABULEIRO, MOSQUITO DE BAIXO, MOSQUITO DE CIMA, SÃO JOSÉ E TAPADINHO. TIPO DE VEÍCULO: MICROÔNIBUS, TURNO: NOITE, GRUPO ATENDIDO: NOITE, GRUPO ATENDIDO: ALUNOS DO ENSINO MÉDIO, DESTINO: AROEIRAS; ROTA 37 - BOREL, PONTA DA SERRA, ITACOATIRA, CHACHOEIRA, VILA BASÍLIO, VILA SÃO, MUCAMBO E FAZENDA RUTILÂNDIA. TIPO DE VEÍCULO: MICROÔNIBUS, TURNO: MANHÃ E TARDE, GRUPO ATENDIDO: ALUNOS DO ENSINO FUNDAMENTAL, DESTINO: AROEIRA; ROTA 38 - BOREL, PONTA DA SERRA, ITACOATIRA, CHACHOEIRA, VILA BASÍLIO, VILA SÃO, MUCAMBO E FAZENDA RUTILÂNDIA. TIPO DE VEÍCULO: MICROÔNIBUS, TURNO: NOITE, GRUPO ATENDIDO: ALUNOS DO ENSINO MÉDIO, DESTINO: AROEIRAS; ROTA 39 - SÃO JOSÉ DOS TEODOROS, SÃO FRANCISCO, SANTA MARIA E SÍTIO SILVA. TIPO DE VEÍCULO: MICROÔNIBUS, TURNO: MANHÃ E TARDE, GRUPO ATENDIDO: ALUNOS DO ENSINO FUNDAMENTAL, DESTINO: LAGOA DO BARRO; ROTA 40 - ARAQUEM, COREAÚ. TIPO DE VEÍCULO: MICROÔNIBUS, TURNO: MANHÃ E TARDE, GRUPO ATENDIDO: ALUNOS DO ENSINO MÉDIO, DESTINO: COREAÚ; ROTA 41 - AROEIRAS, COREAÚ. TIPO DE VEÍCULO: MICROÔNIBUS, TURNO: MANHÃ E TARDE, GRUPO ATENDIDO: ALUNOS DO ENSINO MÉDIO, DESTINO: COREAÚ; ROTA 42 - MORRO PINTADO, UBAUNA. TIPO DE VEÍCULO: MICROÔNIBUS, TURNO: MANHÃ E TARDE, GRUPO ATENDIDO: ALUNOS DO ENSINO MÉDIO, FUNDAMENTAL DESTINO: UBAUNA; ROTA 43 - TAPADINHO, SANTA MARIA, MOSQUITO, VILA GODÓ E DISTRITO DE AROEIRAS. TIPO DE VEÍCULO: MICROÔNIBUS, TURNO: MANHÃ E TARDE, GRUPO ATENDIDO: ALUNOS DO ENSINO FUNDAMENTAL, DESTINO: AROEIRAS.

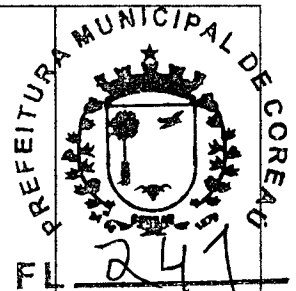

**LOTE 02 - ROTAS DE MICROÔNIBUS**

Nº ITEM	DESCRIÇÃO	UND.	QTD	VALOR UNIT. (KM)
3	LOTE 3 - ROTAS VAN - ESPECIFICAÇÕES: ROTA 08 - OLHO D'ÁGUA SECO, JUREMA DOS BRANDRÃO E JUREMA DOS MACHADOS. TIPO DE VEÍCULO:	KM	80.375,62	





<p>VAN, TURNO: MANHÃ E TARDE, GRUPO ATENDIDO: ALUNOS DO ENSINO FUNDAMENTAL, DESTINO: ARAQUÉM; ROTA 28 - CONCEIÇÃO E CAROBAS. TIPO DE VEÍCULO: VAN, TURNO: MANHÃ, GRUPO ATENDIDO: ALUNOS DO ENSINO FUNDAMENTAL, DESTINO: UBAÚNA; ROTA 29 - CONCEIÇÃO, CAROBAS E CAÇIMBAS. TIPO DE VEÍCULO: VAN, TURNO: TARDE, GRUPO ATENDIDO: ALUNOS DO ENSINO MÉDIO, DESTINO: UBAÚNA; ROTA 30 - CAIA, QUEIMADAS, BARRO VERMELHO, RONCHA, SÃO FRANCISCO E CAMPO DE DENTRO. TIPO DE VEÍCULO: VAN, TURNO: MANHÃ E TARDE, GRUPO ATENDIDO: ALUNOS DO ENSINO FUNDAMENTAL, DESTINO: UBAÚNA.</p>			
--	--	--	--

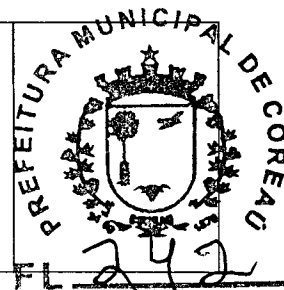

1.2. DA APRESENTAÇÃO E VALOR DA GARANTIA DE PROPOSTA:

**ONDE SE LÊ:** 8.1. do Termo de Referência, Será exigida juntamente com a presente proposta, para fins de classificação, Garantia de Proposta de 1% (um por cento) do valor estimado para a contratação de R\$ 5.973.695,98 (cinco milhões, novecentos e setenta e três mil, seiscentos e noventa e cinco reais e noventa e oito centavos), nos termos do artigo 58, nas modalidades previstas no artigo 96 da Lei 14.133/21.

**LEIA-SE:** 8.1. do Termo de Referência, Será exigida juntamente com a Proposta Final (Adequada), para fins de classificação, Garantia de Proposta de 1% (um por cento) do valor total final arrematado pela licitante, nos termos do artigo 58, nas modalidades previstas no artigo 96 da Lei 14.133/21.

**ONDE SE LÊ:** 13.3. do Termo de Referência, Será exigida juntamente com a presente Proposta Final, para fins de classificação da proposta, Garantia de Proposta de 1% (um por cento) do valor estimado para a contratação, em conformidade com sub item 8.0 deste termo, nos termos do artigo 58, nas modalidades previstas no artigo 96 da Lei 14.133/21.

**LEIA-SE:** 13.3. do Termo de Referência, Será exigida juntamente com a presente proposta, para fins de classificação da proposta, Garantia de Proposta de 1% (um por cento) do valor total final arrematado pela licitante, em conformidade com sub item 8.0 deste termo, nos termos do artigo 58, nas modalidades previstas no artigo 96 da Lei 14.133/21.

**ONDE SE LÊ:** 6.1.0., do Edital: O Agente de Contratação verificará, antes mesmo da disputa de lances, as propostas apresentadas, desclassificando desde logo aquelas que não estejam em conformidade com os requisitos estabelecidos neste Edital, contenham vícios insanáveis ou não apresentem as especificações exigidas no Termo de Referência, como não apresentar Garantia de Proposta junto à Proposta Inicial.;

**LEIA-SE:** 6.1.0., do Edital: O Agente de Contratação verificará, antes mesmo da disputa de lances, as propostas apresentadas, desclassificando desde logo aquelas que não estejam em conformidade com os requisitos estabelecidos neste Edital, contenham vícios insanáveis ou não apresentem as especificações exigidas no Termo de Referência, como não apresentar Garantia de Proposta junto à Proposta Final.

2. **DEMAIS CONSIDERAÇÕES:**

2.1. Reiteramos ainda que as descrições acima estão conforme os autos do processo administrativo do certame em questão.





Prefeitura Municipal de  
**COREAÚ**  
Uma Cidade de Todos

Secretaria da  
**EDUCAÇÃO**

MELHOR  
**EDUCAÇÃO**  
do **BRASIL**



2.2. Permanecem inalterados todas os demais itens e cláusulas do Instrumento Convocatório Inicial e anexos.

Coreaú-CE, 03 de dezembro de 2024.

\_\_\_\_\_  
**FRANCISCO DOUGLAS DE SOUZA FARIAS**  
ORDENADOR DE DESPESAS DA SECRETARIA DE EDUCAÇÃO

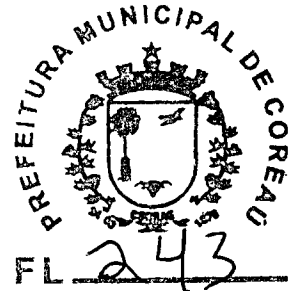



**DESCRIÇÕES DETALHADAS DE CADA ROTA**

N. ITEM	DESCRIÇÃO	UND.	QTDE.
1	ROTA 08 - CAMPESTRE, SABONETE, MOTA, LAMEIRÃO, FEITORIA, ARAPÁ E BOQUEIRÃO. TIPO DE VEÍCULO: ÔNIBUS, TURNO: MANHÃ E TARDE, GRUPO ATENDIDO: ALUNOS DO ENSINO MÉDIO, DESTINO: ARAQUÉM.	KM	17.664
2	ROTA 09- OLHO D'AGUA SECO, JUREMA DOS BRANDRÃO E JUREMA DOS MACHADOS. TIPO DE VEÍCULO: VAN, TURNO: MANHÃ E TARDE, GRUPO ATENDIDO: ALUNOS DO ENSINO FUNDAMENTAL, DESTINO: ARAQUÉM.	KM	28.704
3	ROTA 10 - ANGICOS, LAGOA TAPADA E TORQUATO. TIPO DE VEÍCULO: MICROÔNIBUS, TURNO: MANHÃ E TARDE, GRUPO ATENDIDO: ALUNOS DO ENSINO FUNDAMENTAL, DESTINO: ARAQUÉM.	KM	17.529,312
4	ROTA 11 - AGROVILA, MARFIM, BOQUEIRÃO, MORORÓ E DIAMANTES. TIPO DE VEÍCULO: MICROÔNIBUS, TURNO: MANHÃ E TARDE, GRUPO ATENDIDO: ALUNOS DO ENSINO MÉDIO, DESTINO: ARAQUÉM.	KM	31.684,8
5	ROTA 12 - CUNHASSÚ DOS SALES, CUNHASSÚ VELHO, ALTO DO XIMENES, RIACHO FUNDO E TAPERA. TIPO DE VEÍCULO: ÔNIBUS, TURNO: MANHÃ E TARDE, GRUPO ATENDIDO: ALUNOS DO ENSINO MÉDIO, DESTINO: ARAQUÉM.	KM	34.555,2
6	ROTA 13 - FEITORIA, CHAPADA E CHORADOR. TIPO DE VEÍCULO: ÔNIBUS, TURNO: MANHÃ E TARDE, GRUPO ATENDIDO: ALUNOS DA EDUCAÇÃO INFANTIL E ENSINO FUNDAMENTAL, DESTINO: MOTA.	KM	13.426,848
7	ROTA 14 - LAMEIRÃO E PIÇARREIRA. TIPO DE VEÍCULO: MICROÔNIBUS, TURNO: MANHÃ E TARDE, GRUPO ATENDIDO: ALUNOS DA EDUCAÇÃO INFANTIL E ENSINO FUNDAMENTAL, DESTINO: MOTA	KM	10.426,176
8	ROTA 15 - CAMPESTRE, GROSSO DOS TELES, SABONETE, PAJEÚ E ASSENTAMENTO DO SABONETE. TIPO DE VEÍCULO: MICROÔNIBUS, TURNO: MANHÃ E TARDE, GRUPO ATENDIDO: ALUNOS DO ENSINO FUNDAMENTAL, DESTINO: MOTA	KM	13.338,528
9	ROTA 16 - AGROVILA E MARFIM. TIPO DE VEÍCULO: ÔNIBUS, TURNO: MANHÃ E TARDE, GRUPO ATENDIDO: ALUNOS DO ENSINO FUNDAMENTAL, DESTINO: BOQUEIRÃO.	KM	8.595,744
10	ROTA 17 - GADO BRAVO, MORORÓ, CABAÇEIRA, CARAUBAS E DIAMANTES. TIPO DE VEÍCULO: MICROÔNIBUS, TURNO: MANHÃ E TARDE, GRUPO ATENDIDO: ALUNOS DO ENSINO FUNDAMENTAL, DESTINO: BOQUEIRÃO.	KM	19.233,888
11	ROTA 18 - CUNHASSÚ VELHO, ALTO DO XIMENES, SITIO TAMBORES E RIACHO FUNDO. TIPO DE VEÍCULO: ÔNIBUS, TURNO: MANHÃ E TARDE, GRUPO ATENDIDO: ALUNOS DO ENSINO FUNDAMENTAL, DESTINO: CUNHASSÚ.	KM	19.332,144
12	ROTA 19 - MALHADA VERMELHA, RAMALHETE, JUAZEIRO, TAPERA E VARZEA CUMPRIDA. TIPO DE VEÍCULO: ÔNIBUS, TURNO: MANHÃ E TARDE, GRUPO ATENDIDO: ALUNOS DO ENSINO FUNDAMENTAL, DESTINO: CUNHASSÚ	KM	23.487,6
13	ROTA 20 - PAU DARCO, SITIO ANGELIM, SITIO SALVAS VIDAS E SITIO PENEDO. TIPO DE VEÍCULO: MICROÔNIBUS, TURNO: MANHÃ E TARDE, GRUPO ATENDIDO: ALUNOS DO ENSINO FUNDAMENTAL, DESTINO: CANTO.	KM	6.161,40
14	ROTA 21 - VARZEA DAS PEDRAS, BOIADAS, GADO VELHACO, FRANCISCO ALVES, LAGOA DA CRUZ, RAPOSA E SÃO JOSÉ. TIPO DE VEÍCULO: ÔNIBUS, TURNO: MANHÃ E TARDE, GRUPO ATENDIDO: ALUNOS DO ENSINO FUNDAMENTAL, DESTINO: SÃO VICENTE.	KM	10.947,264
15	ROTA 22 - JUAZEIRO E LAGOA DO MATO. TIPO DE VEÍCULO: MICROÔNIBUS, TURNO: MANHÃ E TARDE, GRUPO ATENDIDO: ALUNOS DO ENSINO FUNDAMENTAL, DESTINO: CORREDORES.	KM	11.592
16	ROTA 23 - CORREDORES, LAGOA DO MATO JUAZEIRO. TIPO DE VEÍCULO: MICROÔNIBUS, TURNO: MANHÃ E TARDE, GRUPO ATENDIDO: ALUNOS DO ENSINO FUNDAMENTAL, DESTINO: COREAÚ.	KM	30.912
17	ROTA 24 - MUCAMBO DOS CRISTINO, ALTO DO LIMOEIRO, FAZ. SIRICORA, FAZ. RUTILANDIA E CACHOEIRA. TIPO DE VEÍCULO: ÔNIBUS, TURNO: MANHÃ E TARDE, GRUPO ATENDIDO: ALUNOS DO ENSINO FUNDAMENTAL, DESTINO: COREAÚ.	KM	23.846,4
18	ROTA 25 - BAIRRO SÃO MIGUEL, ALTO SÃO JOSÉ, ALTO DO IZAIAS, BREGUEDORF, ANGICOS, BOI MORTO E MATADOURO. TIPO DE VEÍCULO: MICROÔNIBUS, TURNO: MANHÃ E TARDE, GRUPO ATENDIDO: ALUNOS DO ENSINO INFANTIL, DESTINO: COREAÚ.	KM	13.134,288
19	ROTA 26 - RAPOSA, SÃO VICENTE, BOIADAS, VARZEA DAS PEDRAS, SÃO JOSÉ DOS TEODOROS E FAZENDA IPUEIRAS. TIPO DE VEÍCULO: ÔNIBUS, TURNO: MANHÃ E TARDE, GRUPO ATENDIDO: ALUNOS DO ENSINO FUNDAMENTAL, DESTINO: COREAÚ.	KM	20.006,688
20	ROTA 27 - MALHADA VERMELHA, ALTO DO XIMENES, CUNHASSU VELHO E VILA LOLÔ. TIPO DE VEÍCULO: ÔNIBUS, TURNO: MANHÃ E TARDE, GRUPO ATENDIDO: ALUNOS DO ENSINO MÉDIO, DESTINO: COREAÚ.	KM	29.026,368
21	ROTA 28 - CANTO, SALVA VIDAS, SITIO PENEDO E ALTO DO LIMOEIRO. TIPO DE VEÍCULO: MICROÔNIBUS, TURNO: MANHÃ E TARDE, GRUPO ATENDIDO: ALUNOS DO ENSINO FUNDAMENTAL, DESTINO: COREAÚ.	KM	14.745,024
22	ROTA 29 - CONCEIÇÃO E CAROBAS. TIPO DE VEÍCULO: VAN, TURNO: MANHÃ, GRUPO ATENDIDO: ALUNOS DO ENSINO FUNDAMENTAL, DESTINO: UBAÚNA.	KM	5.789,376
23	ROTA 30 - CONCEIÇÃO, CAROBAS E CAÇIMBAS. TIPO DE VEÍCULO: VAN, TURNO: TARDE, GRUPO ATENDIDO: ALUNOS DO ENSINO MÉDIO, DESTINO: UBAÚNA.	KM	8.390,4
24	ROTA 31 - CAIA, QUEIMADAS, BARRO VERMELHO, RONCHA, SÃO FRANCISCO E CAMPO DE DENTRO. TIPO DE VEÍCULO: VAN, TURNO: MANHÃ E TARDE, GRUPO ATENDIDO: ALUNOS DO ENSINO FUNDAMENTAL, DESTINO: UBAÚNA.	KM	37.491,84



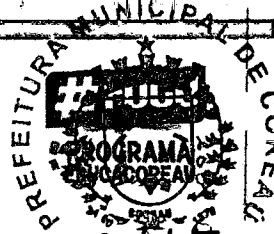

24	ROTA 31 - CAIA, QUEIMADAS, BARRO VERMELHO, RONCHA, SÃO FRANCISCO E CAMPO DE DENTRO. TIPO DE VEÍCULO: VAN, TURNO: MANHÃ E TARDE, GRUPO ATENDIDO: ALUNOS DO ENSINO FUNDAMENTAL, DESTINO: UBAÚNA.	KM	37.491,84
25	ROTA 32 - PÉ DO MORRO, SANTO ANTONIO, LAMARÃO, LAJEIRO, MELANCIA E VARZEA. TIPO DE VEÍCULO: MICROÔNIBUS, TURNO: MANHÃ E TARDE, GRUPO ATENDIDO: ALUNOS DO ENSINO FUNDAMENTAL, DESTINO: UBAÚNA.	KM	23.294,4
26	ROTA 33 - MELANCIA E VARZEA. TIPO DE VEÍCULO: MICROÔNIBUS, TURNO: MANHÃ, GRUPO ATENDIDO: ALUNOS DO ENSINO FUNDAMENTAL, DESTINO: LAJEIRO.	KM	8.135,376
27	ROTA 34 - PÉ DO MORRO, SANTO ANTONIO, LAMARÃO, LAJEIRO, OLHO D'AGUA DO MEIO, SALGADO, ROÇA DO MATO E COITÉ. TIPO DE VEÍCULO: MICROÔNIBUS, TURNO: TARDE, GRUPO ATENDIDO: ALUNOS DO ENSINO FUNDAMENTAL, DESTINO: UBAÚNA.	KM	13.192,8
28	ROTA 35 - OLHO D'AGUA DO MEIO, SALGADO, ROÇA DO MATO E COITÉ. TIPO DE VEÍCULO: MICROÔNIBUS, TURNO: MANHÃ, GRUPO ATENDIDO: ALUNOS DO ENSINO FUNDAMENTAL, DESTINO: LAJEIRO.	KM	6.624
29	ROTA 36 - VISITAÇÃO, TABULEIRO, MOSQUITO DE BAIXO, MOSQUITO DE CIMA, SÃO JOSÉ E TAPADINHO. TIPO DE VEÍCULO: MICROÔNIBUS, TURNO: MANHÃ E TARDE, GRUPO ATENDIDO: ALUNOS DO ENSINO FUNDAMENTAL, DESTINO: LAGOA DO BARRO.	KM	23.700,672
30	ROTA 37 - VISITAÇÃO, TABULEIRO, MOSQUITO DE BAIXO, MOSQUITO DE CIMA, SÃO JOSÉ E TAPADINHO. TIPO DE VEÍCULO: MICROÔNIBUS, TURNO: NOITE, GRUPO ATENDIDO: NOITE, GRUPO ATENDIDO: ALUNOS DO ENSINO MÉDIO, DESTINO: AROEIRAS	KM	11.214,432
31	ROTA 38 - BOREL, PONTA DA SERRA, ITACOATIRA, CHACHOEIRA, VILA BASÍLIO, VILA SÃO, MUCAMBO E FAZENDA RUTILÂNDIA. TIPO DE VEÍCULO: MICROÔNIBUS, TURNO: MANHÃ E TARDE, GRUPO ATENDIDO: ALUNOS DO ENSINO FUNDAMENTAL, DESTINO: AROEIRAS.	KM	15.335,664
32	ROTA 39 - BOREL, PONTA DA SERRA, ITACOATIRA, CHACHOEIRA, VILA BASÍLIO, VILA SÃO, MUCAMBO E FAZENDA RUTILÂNDIA. TIPO DE VEÍCULO: MICROÔNIBUS, TURNO: NOITE, GRUPO ATENDIDO: ALUNOS DO ENSINO MÉDIO, DESTINO: AROEIRAS.	KM	5.939,52
33	ROTA 40 - SÃO JOSÉ DOS TEODOROS, SÃO FRANCISCO, SANTA MARIA E SÍTIO SILVA. TIPO DE VEÍCULO: MICROÔNIBUS, TURNO: MANHÃ E TARDE, GRUPO ATENDIDO: ALUNOS DO ENSINO FUNDAMENTAL, DESTINO: LAGOA DO BARRO	KM	10.819,2
34	ROTA 41 - ARAQUEM, COREAÚ. TIPO DE VEÍCULO: MICROÔNIBUS, TURNO: MANHÃ E TARDE, GRUPO ATENDIDO: ALUNOS DO ENSINO MÉDIO, DESTINO: COREAÚ	KM	24.619,2
35	ROTA 42 - AROEIRAS, COREAÚ. TIPO DE VEÍCULO: MICROÔNIBUS, TURNO: MANHÃ E TARDE, GRUPO ATENDIDO: ALUNOS DO ENSINO MÉDIO, DESTINO: COREAÚ	KM	12.850,56
36	ROTA 43 - MORRO PINTADO, UBAUNA. TIPO DE VEÍCULO: MICROÔNIBUS, TURNO: MANHÃ E TARDE, GRUPO ATENDIDO: ALUNOS DO ENSINO MÉDIO, FUNDAMENTAL DESTINO: UBAUNA.	KM	8.390,4
37	ROTA 44 - TAPADINHO, SANTA MARIA, MOSQUITO, VILA GODÓ E DISTRITO DE AROEIRAS. TIPO DE VEÍCULO: MICROÔNIBUS, TURNO: MANHÃ E TARDE, GRUPO ATENDIDO: ALUNOS DO ENSINO FUNDAMENTAL, DESTINO: AROEIRAS	KM	27.600

Coreaú-CE, 03 de dezembro de 2024.

  
FRANCISCO DOUGLAS DE SOUZA FARIAS  
ORDENADOR DE DESPESAS DA SECRETARIA DE EDUCAÇÃO



**ANEXO II - PRIMEIRO ADENDO AO EDITAL  
PREGÃO ELETRÔNICO Nº 110601/2024**



**GEORREFERENCIAMENTO DAS ROTAS**

0000196

0005096

0000096

305000

300000

295000

290000

305000

300000

295000

290000

0000196

0005096

0000096

PREFEITURA MUNICIPAL DE COREAÚ

ROTA : 08

TRAJETO: CAMPESTRE, SABONETE, MOTA, LAMEIRÃO, FEITORIA, ARAPÁ E BOQUEIRÃO

TRUNO: MANHÃ / TARDE

KM/DIA: 64,00

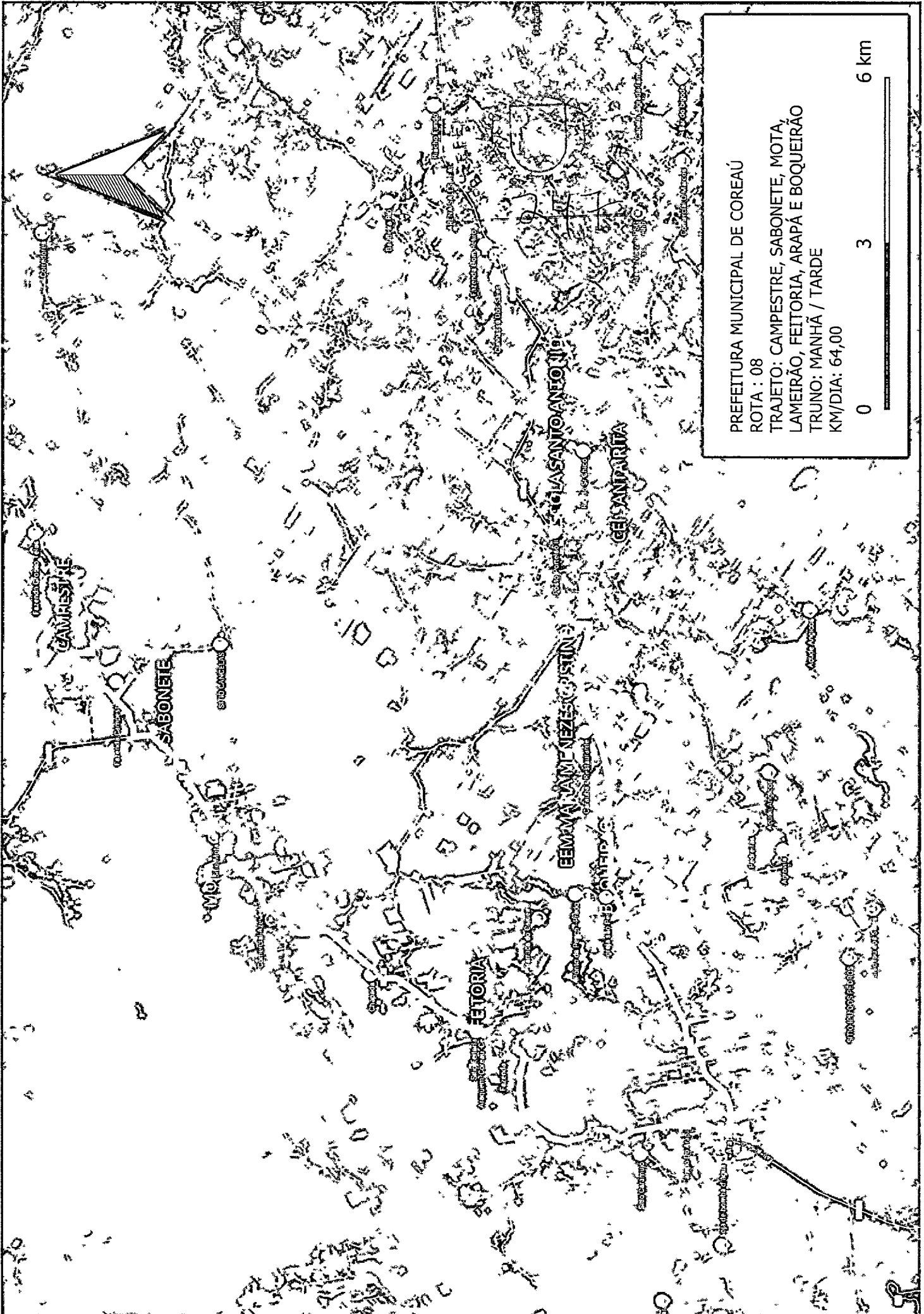



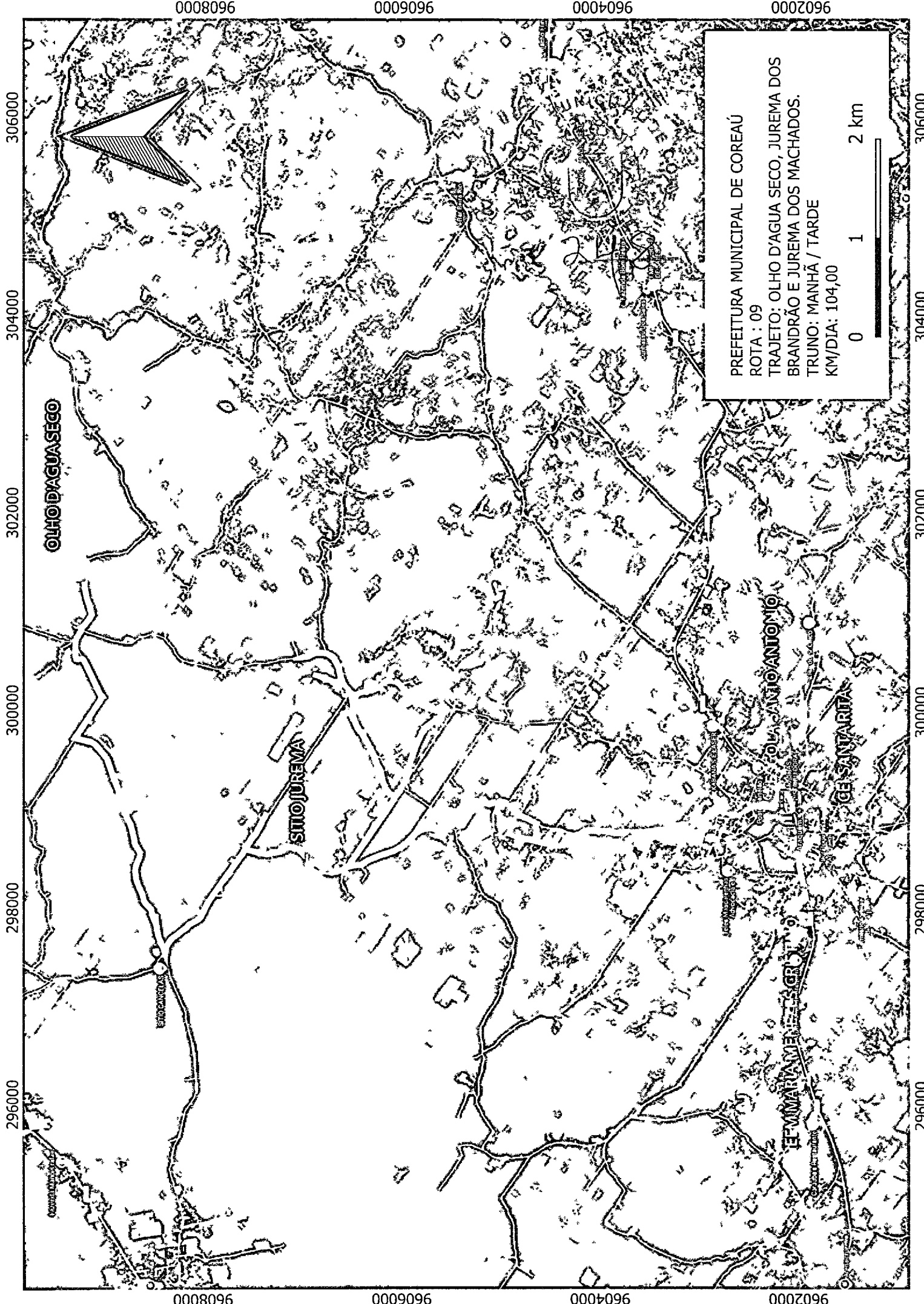

PREFEITURA MUNICIPAL DE COREAU  
ROTA : 09  
TRAJETO: OLHO D'AGUA SECO, JUREMA DOS  
BRANDÃO E JUREMA DOS MACHADOS.  
TRUNO: MANHÃ / TARDE  
KM/DIA: 104,00

0 1 2 km

296000  
298000  
300000  
302000  
304000  
306000

9608000 9606000 9604000 9602000

9608000 9606000 9604000 9602000

300000

298000

296000

294000

300000

298000

296000

294000

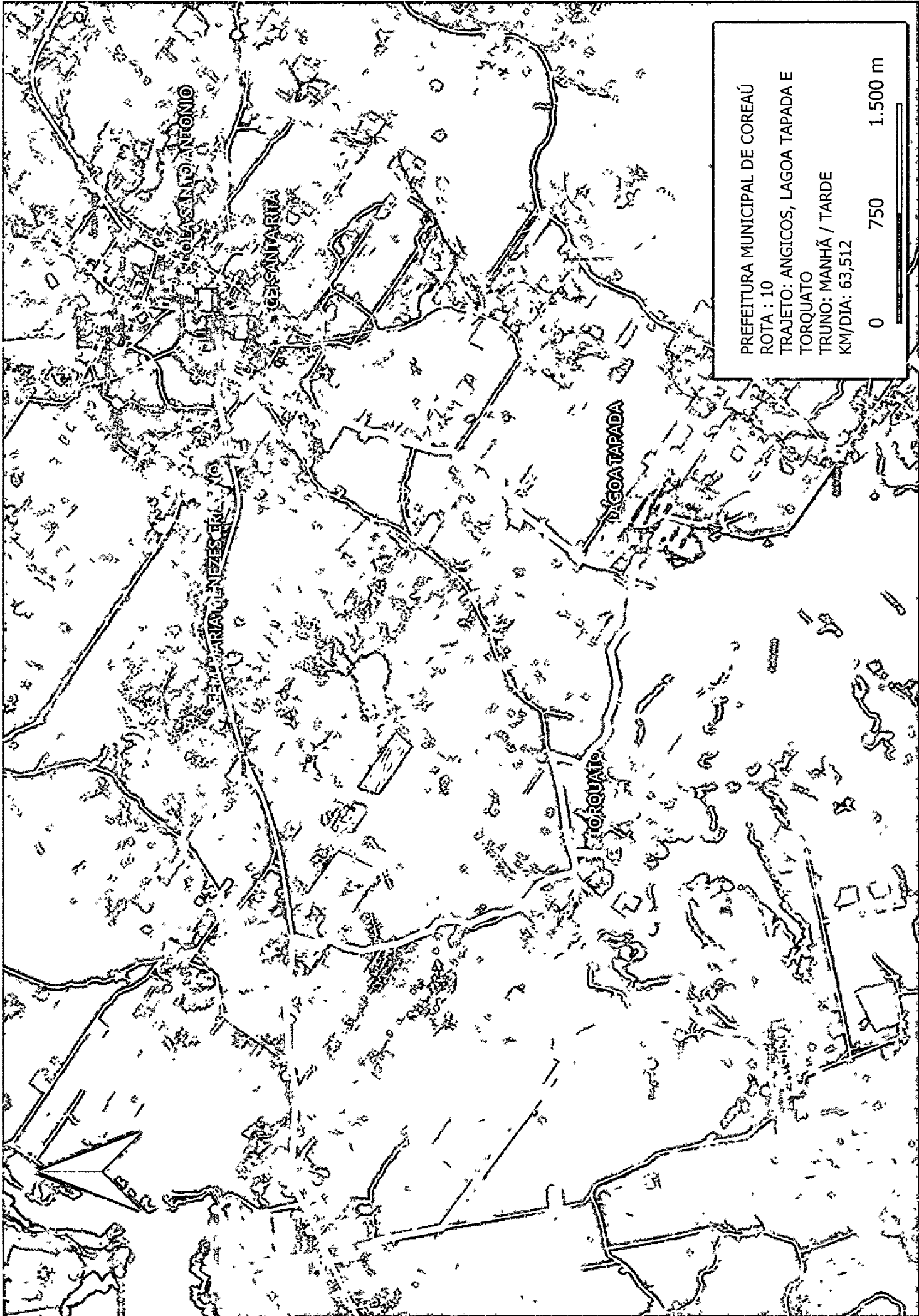

PREFEITURA MUNICIPAL DE COREAÚ  
 ROTA : 10  
 TRAJETO: ANGICOS, LAGOA TAPADA E  
 TORQUATO  
 TRUNO: MANHÃ / TARDE  
 KM/DIA: 63,512

0 750 1.500 m



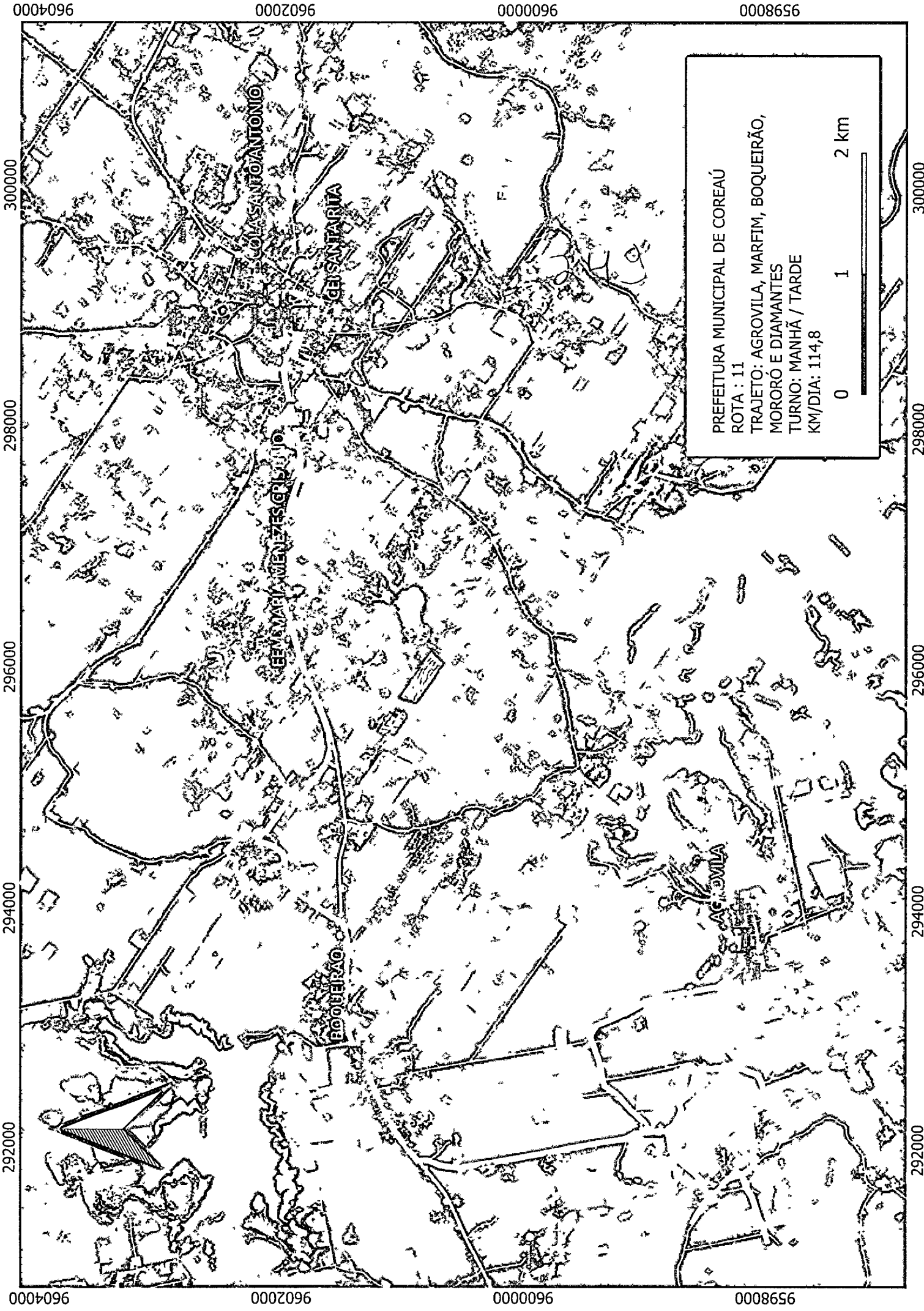

PREFEITURA MUNICIPAL DE COREAÚ  
ROTA : 11  
TRAJETO: AGROVILA, MARFIM, BOQUEIRÃO,  
MORORÓ E DIAMANTES  
TURNO: MANHÃ / TARDE  
KM/DIA: 114,8

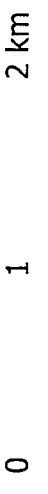

9604000

9602000

9600000

9598000

300000

298000

296000

294000

292000

9604000

9602000

9600000

9598000

300000

298000

296000

294000

292000

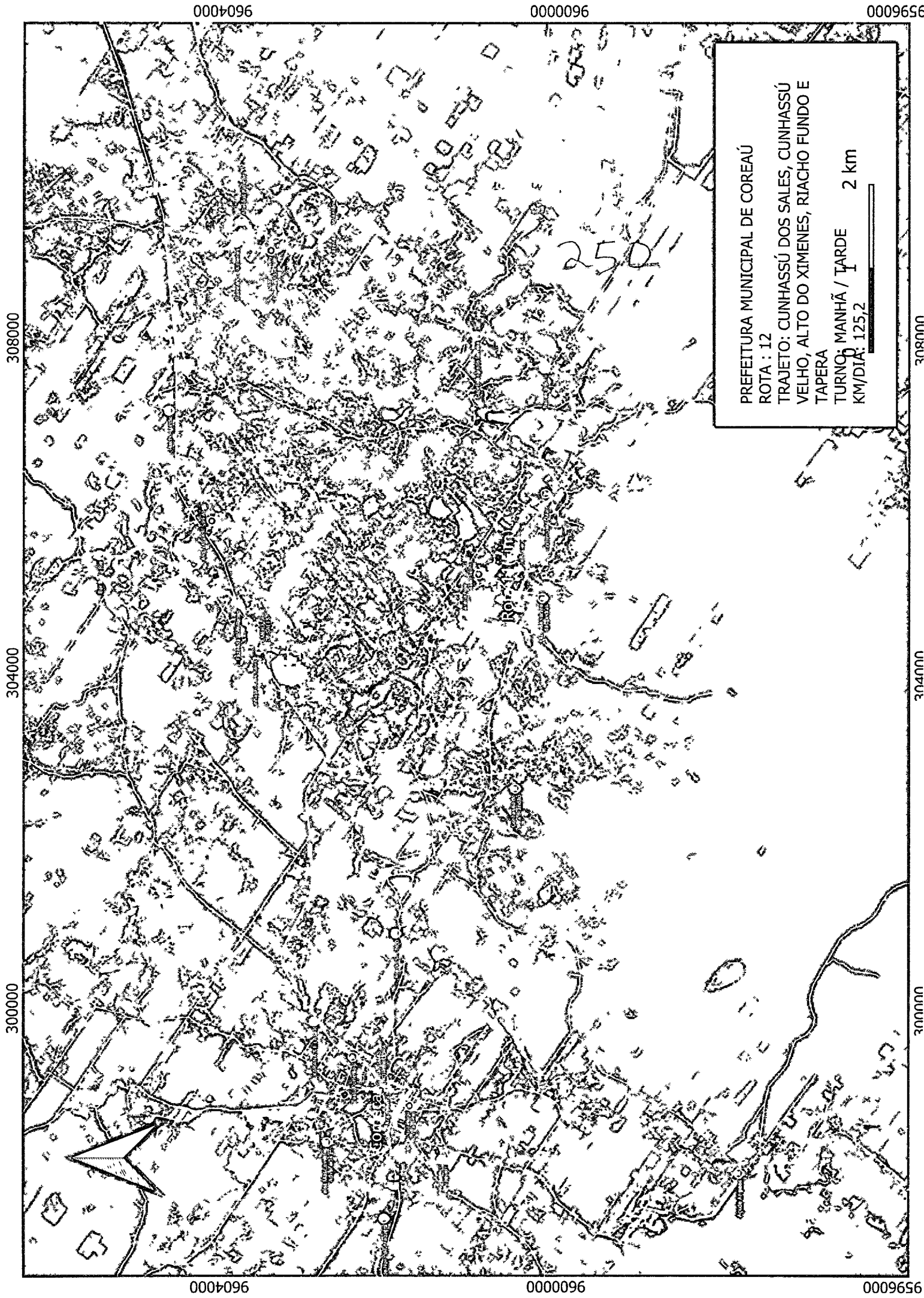

PREFEITURA MUNICIPAL DE COREAÚ

ROTA : 12

TRAJETO: CUNHASSÚ DOS SALES, CUNHASSÚ  
VELHO, ALTO DO XIMENES, RIACHO FUNDO E  
TAPERA

TURNO: MANHÃ / TARDE  
KM/DIA: 125,2



250

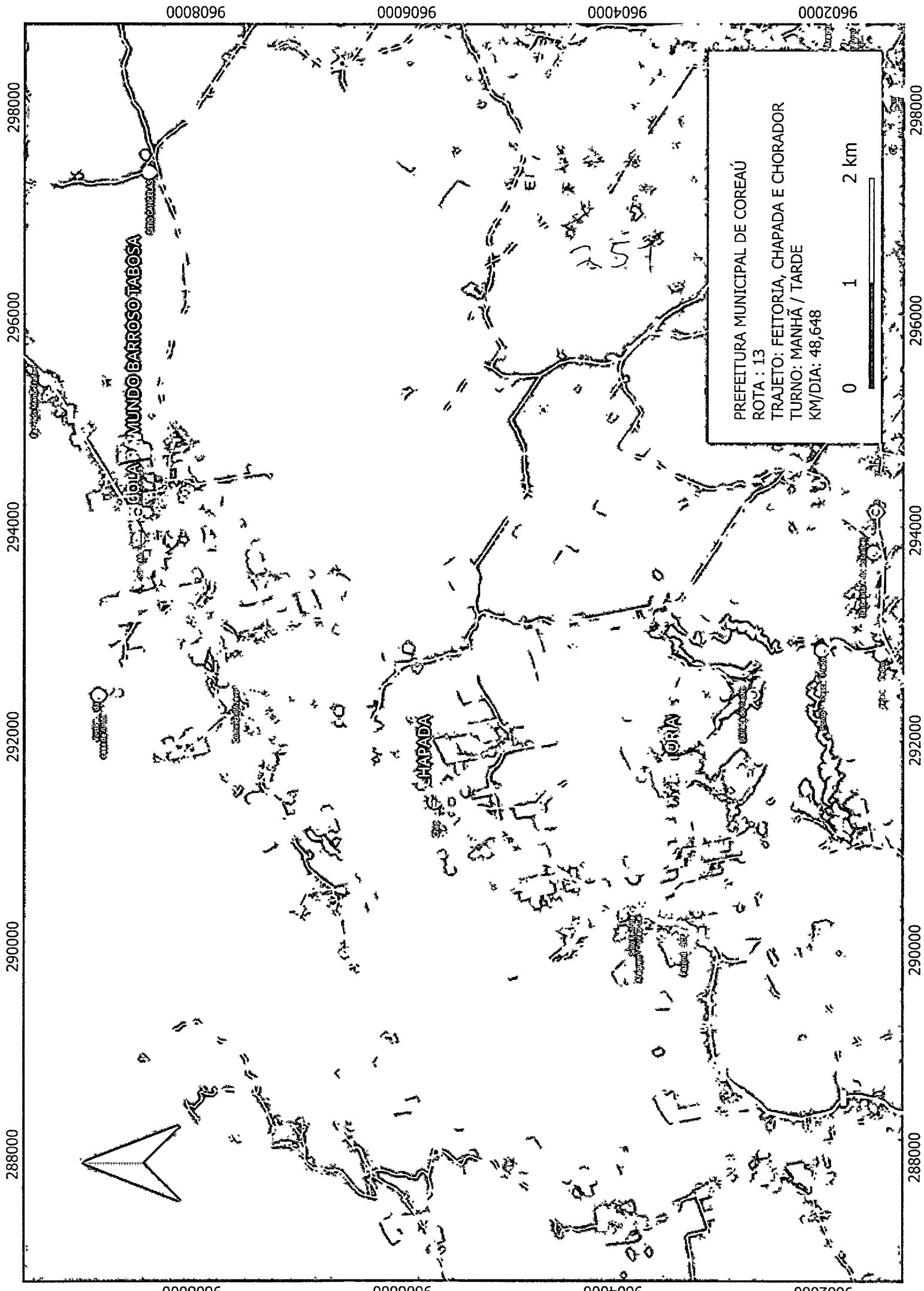

PREFEITURA MUNICIPAL DE COREAÚ  
ROTA : 13  
TRAJETO: FEITORIA, CHAPADA E CHORADOR  
TURNO: MANHÃ / TARDE  
KM/DIA: 48,648

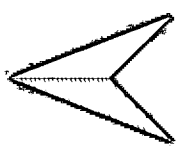

MUNDO BARROSO TABOSA

CHAPADA

FEITORIA

9608000

9606000

9604000

9602000

298000

296000

294000

292000

290000

288000

298000

296000

294000

292000

290000

288000

9608000

9606000

9604000

9602000

0008096

0007096

0009096

0005096

295000

294000

293000

292000

291000

290000

295000

294000

293000

292000

291000

290000

PREFEITURA MUNICIPAL DE COREAÚ  
 ROTA : 14  
 TRAJETO: LAMEIRÃO E PIÇARREIRA  
 TURNO: MANHÃ / TARDE  
 KM/DIA: 37,776

ESCOLA RAMUNDO B. ROSO

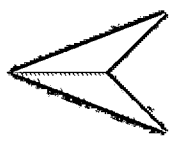

0008096

0007096

0009096

0005096

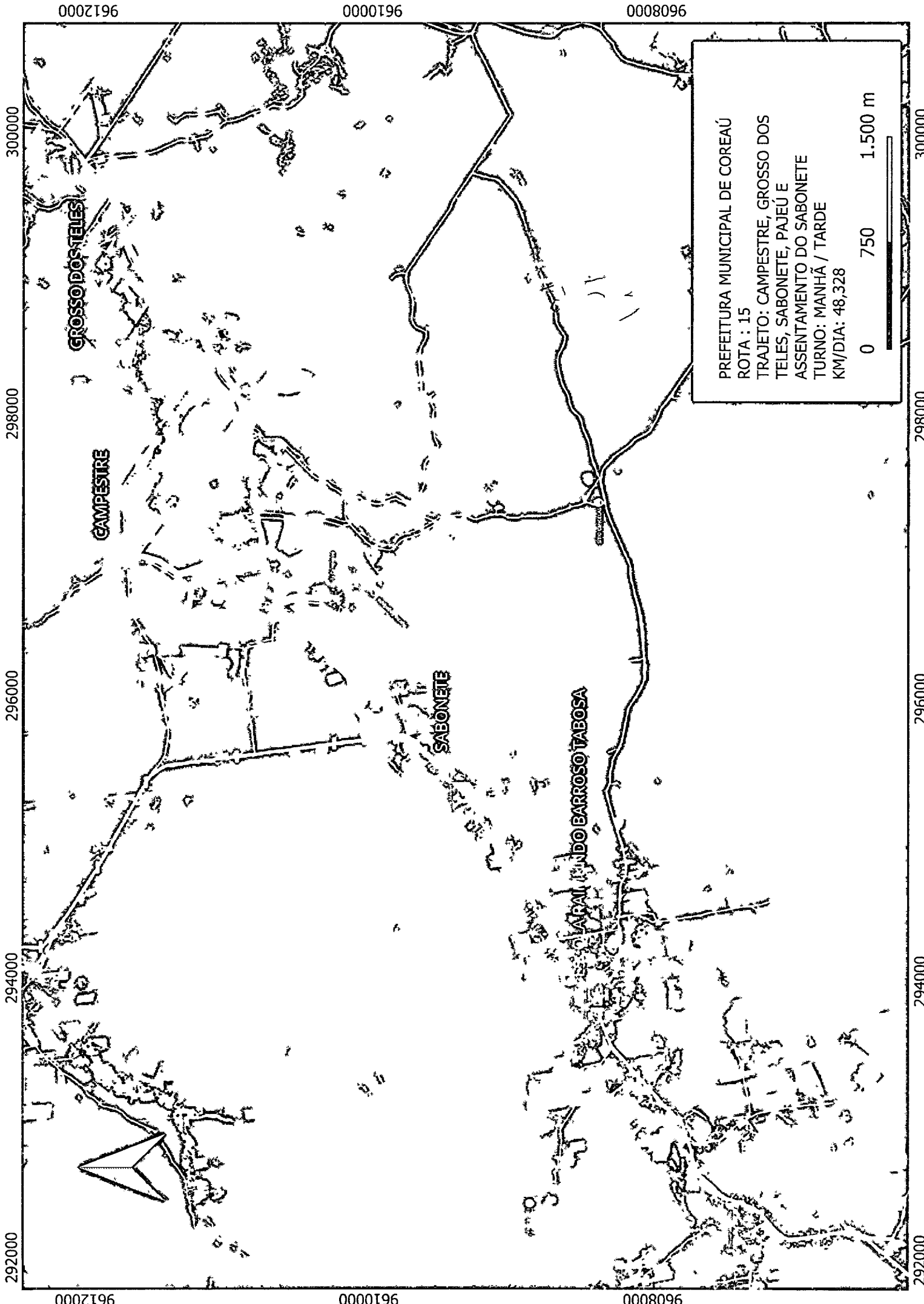

9612000

9610000

9608000

300000

298000

296000

294000

292000

**GROSSO DOS TELES**

**CAMPESTRE**

**SABONETE**

**BARROSO TABOSA**

PREFEITURA MUNICIPAL DE COREAÚ  
ROTA : 15  
TRAJETO: CAMPESTRE, GROSSO DOS  
TELES, SABONETE, PAJEU E  
ASSENTAMENTO DO SABONETE  
TURNO: MANHÃ / TARDE  
KM/DIA: 48,328

0 750 1.500 m

300000

298000

296000

294000

292000

9612000

9610000

9608000

0001096

0000096

0006656

0008656

296000

295000

294000

293000

292000

291000

296000

295000

294000

293000

292000

291000

PREFEITURA MUNICIPAL DE COREAÚ  
 ROTA : 16  
 TRAJETO: AGROVILA E MARFIM  
 TURNO: MANHÃ / TARDE  
 KM/DIA: 31,144

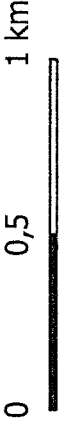
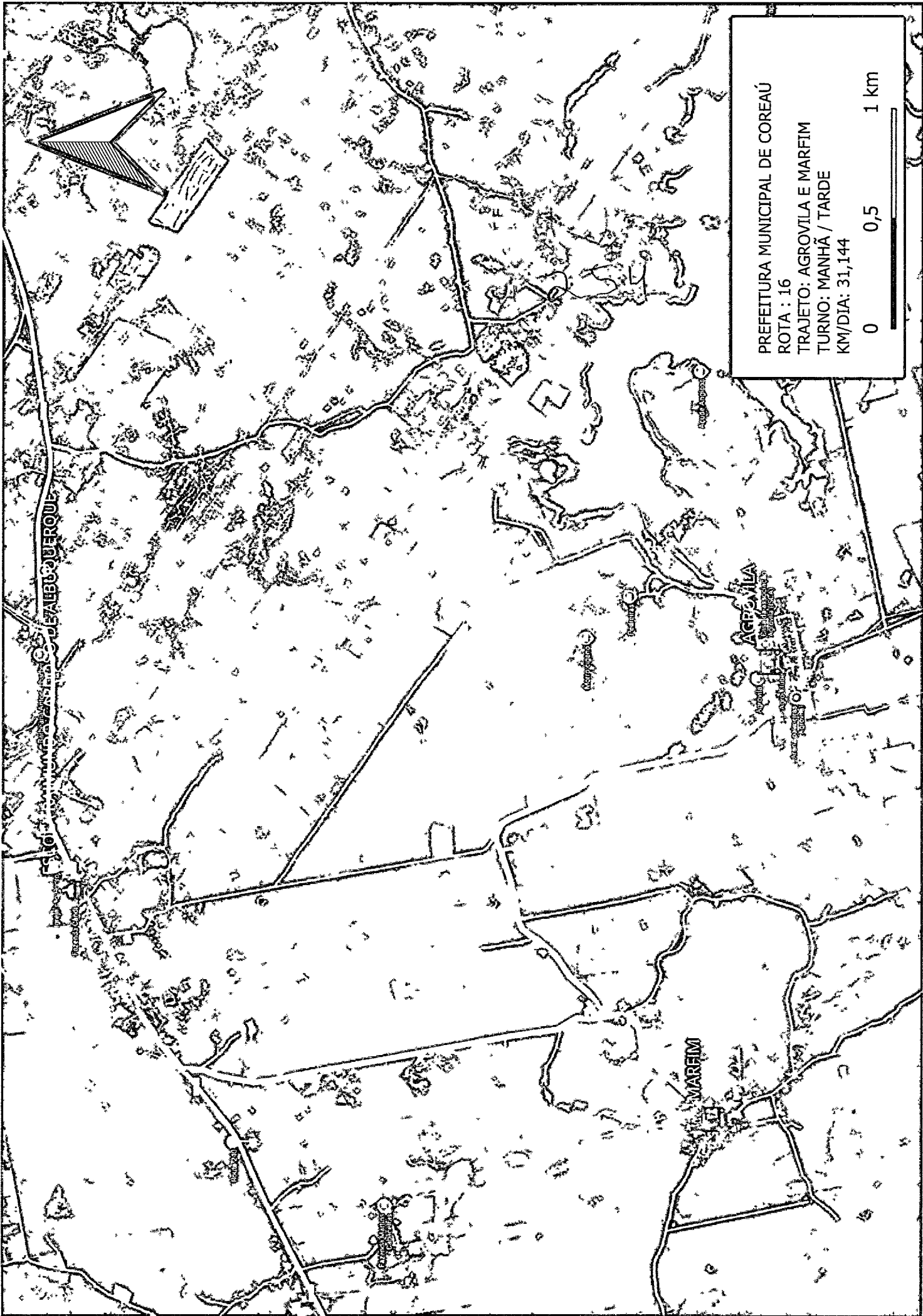
0961000

0000096

0006656

0008656



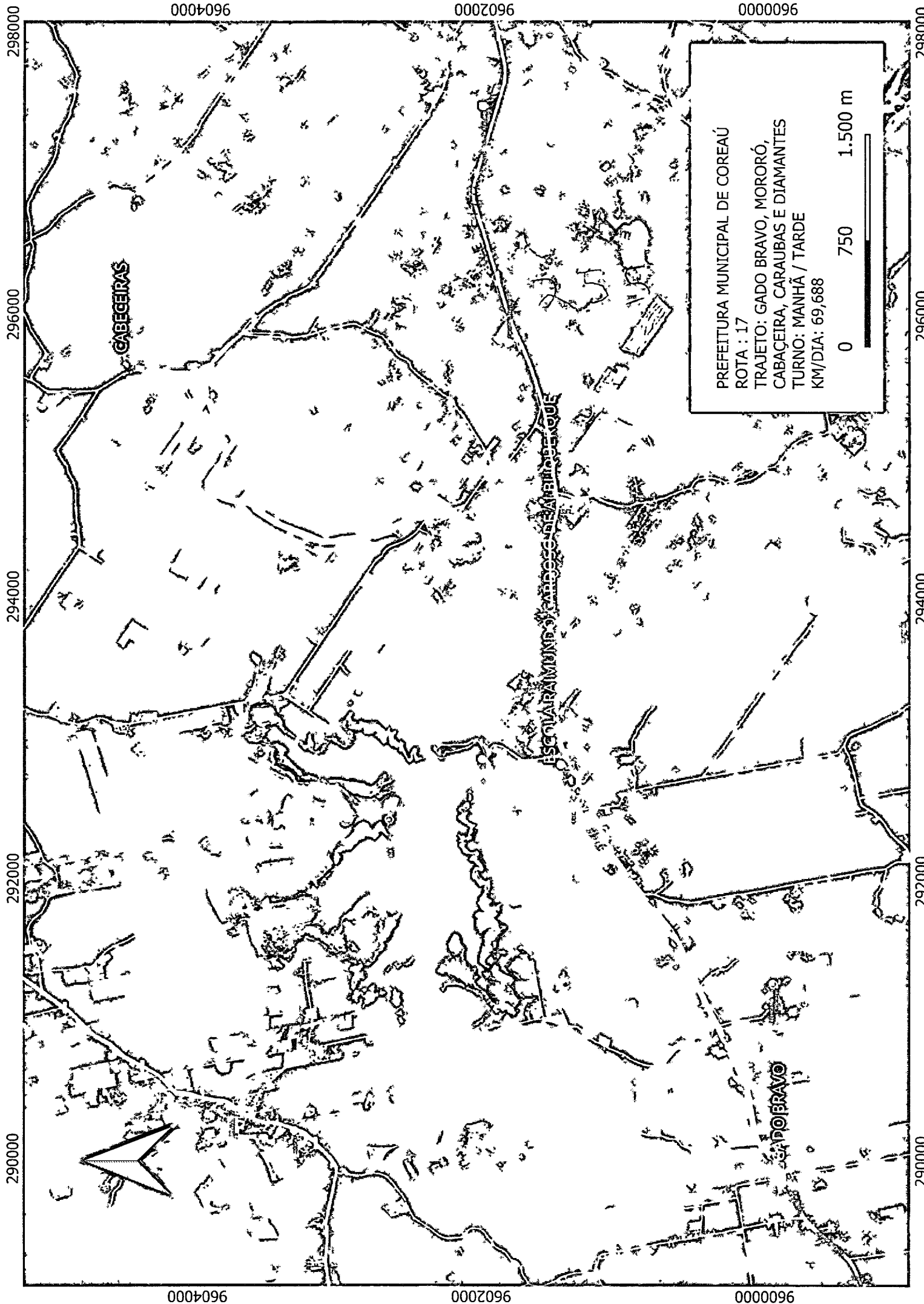

GABEZEIRAS

ESCURARIMONS

SAPO BRAVO

PREFEITURA MUNICIPAL DE COREAÚ  
ROTA : 17  
TRAJETO: GADO BRAVO, MORORÓ,  
CABAÇEIRA, CARAUBAS E DIAMANTES  
TURNO: MANHÃ / TARDE  
KM/DIA: 69,688

0 750 1.500 m

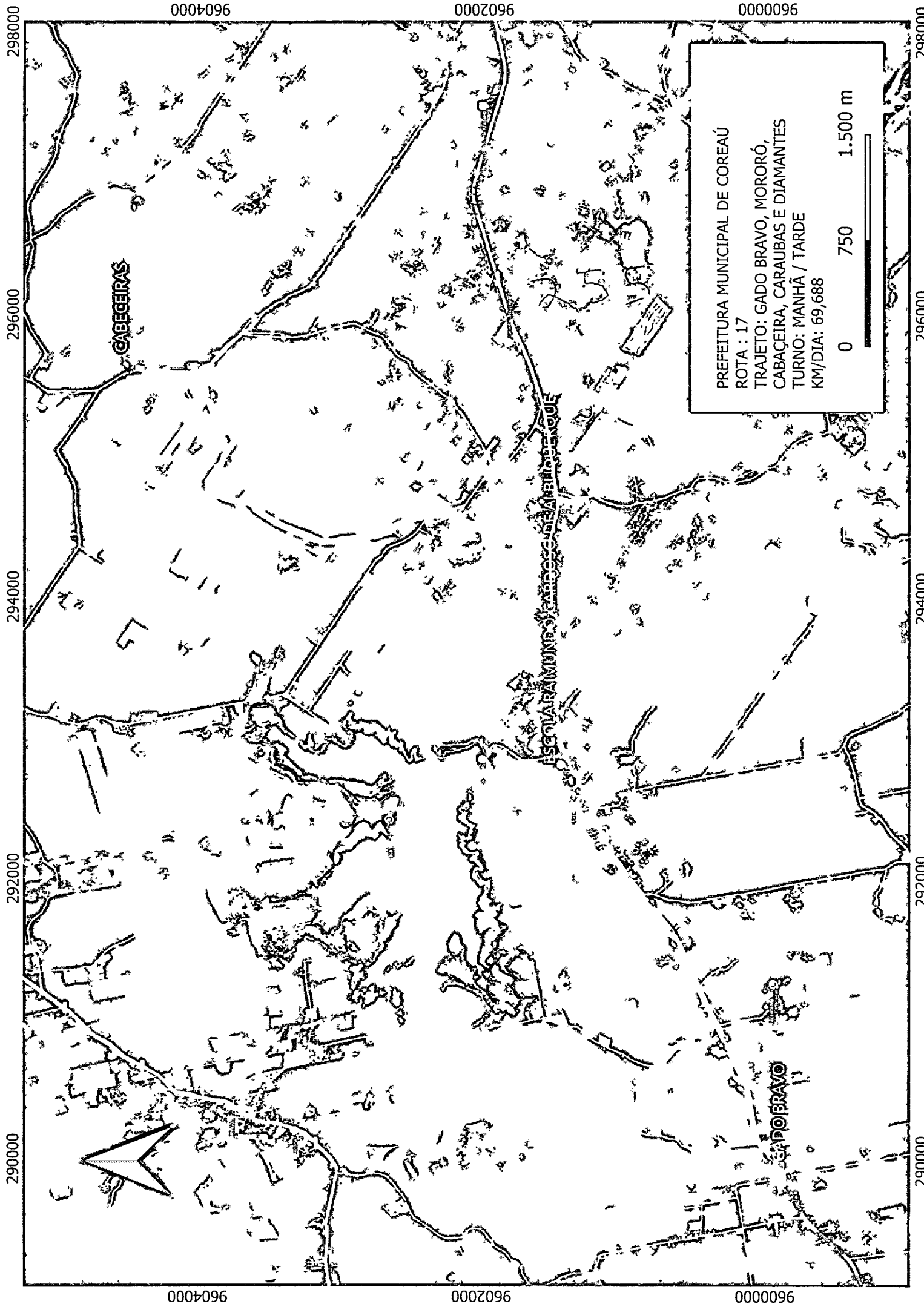

9604000

9602000

9600000

298000

296000

294000

292000

290000

9604000

9602000

9600000

298000

296000

294000

292000

290000

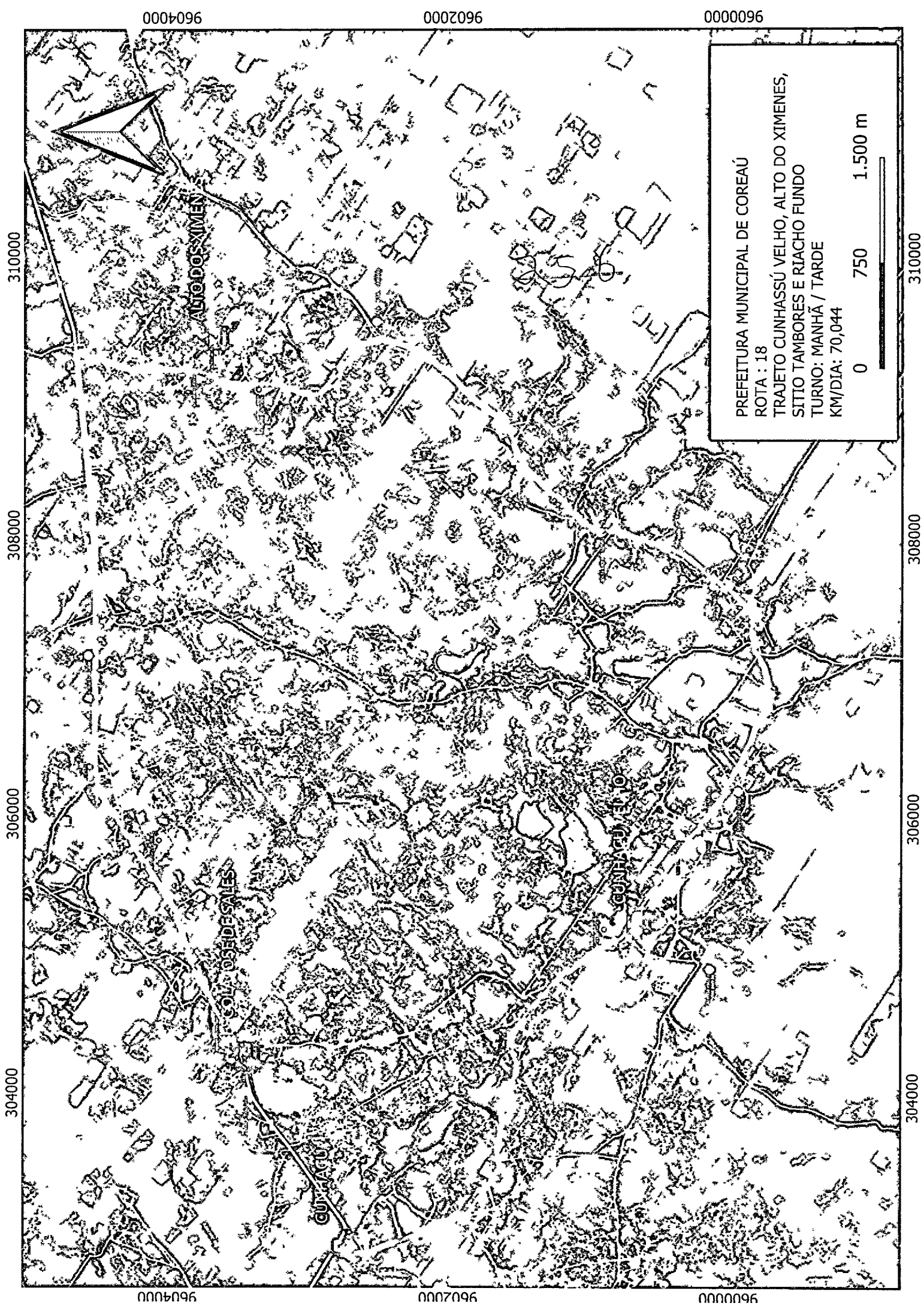

PREFEITURA MUNICIPAL DE COREAÚ  
 ROTA : 18  
 TRAJETO CUNHASSÚ VELHO, ALTO DO XIMENES,  
 SÍTIO TAMBORES E RIACHO FUNDO  
 TURNO: MANHÃ / TARDE  
 KM/DIA: 70,044



304000 306000 308000 310000

304000 306000 308000 310000

9604000

9602000

9600000

9604000

9602000

9600000

0008096

0009096

9604000

9602000

0000096

302000 304000 306000 308000 310000 312000 314000

302000 304000 306000 308000 310000 312000 314000

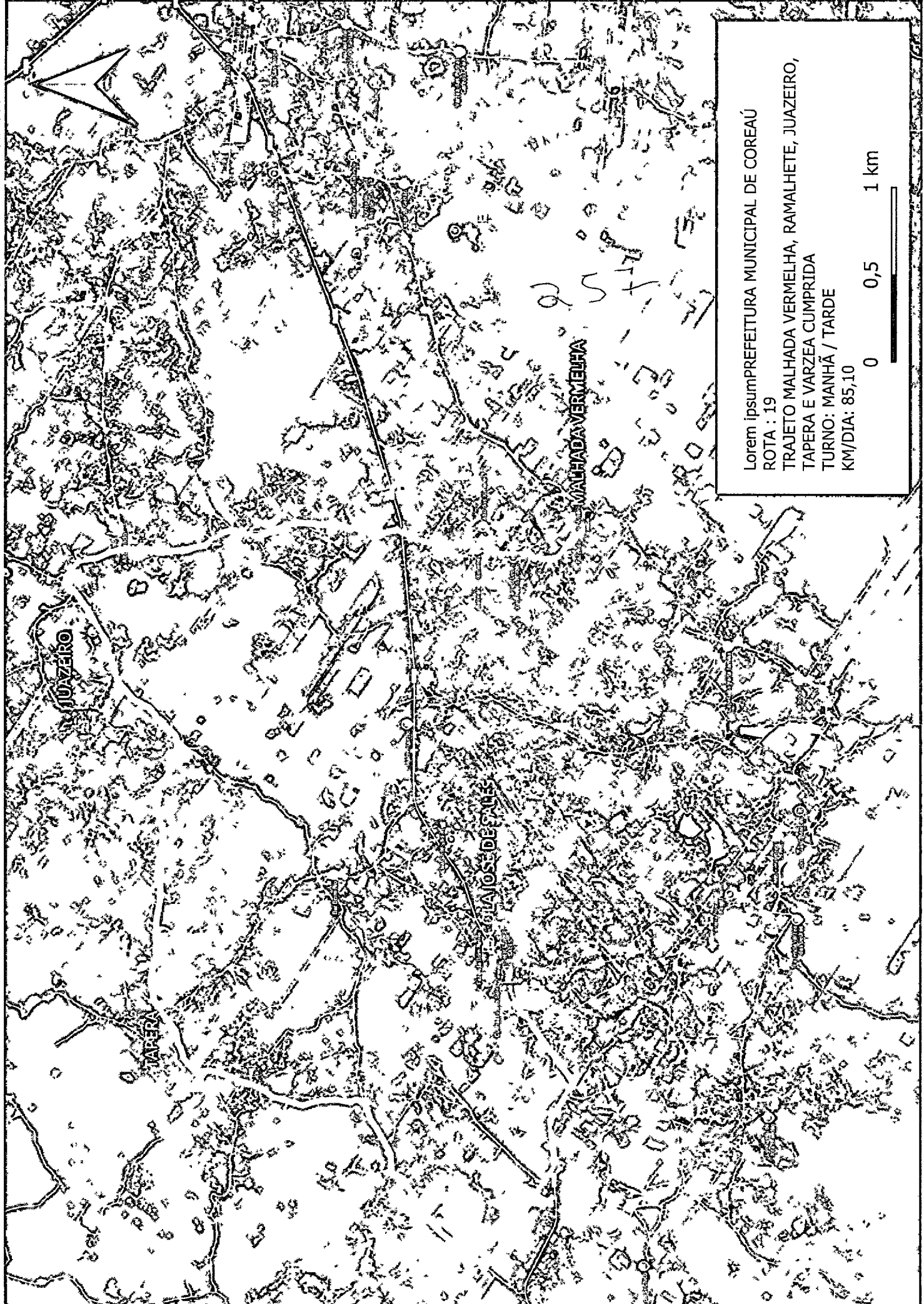

Lorem ipsum  
 PREFEITURA MUNICIPAL DE COREAÚ  
 ROTA : 19  
 TRAJETO MALHADA VERMELHA, RAMALHETE, JUAZEIRO,  
 TAPERA E VARZEA CUMPRIDA  
 TURNO: MANHÃ / TARDE  
 KM/DIA: 85,10



0008096

0009096

9604000

9602000

0000096

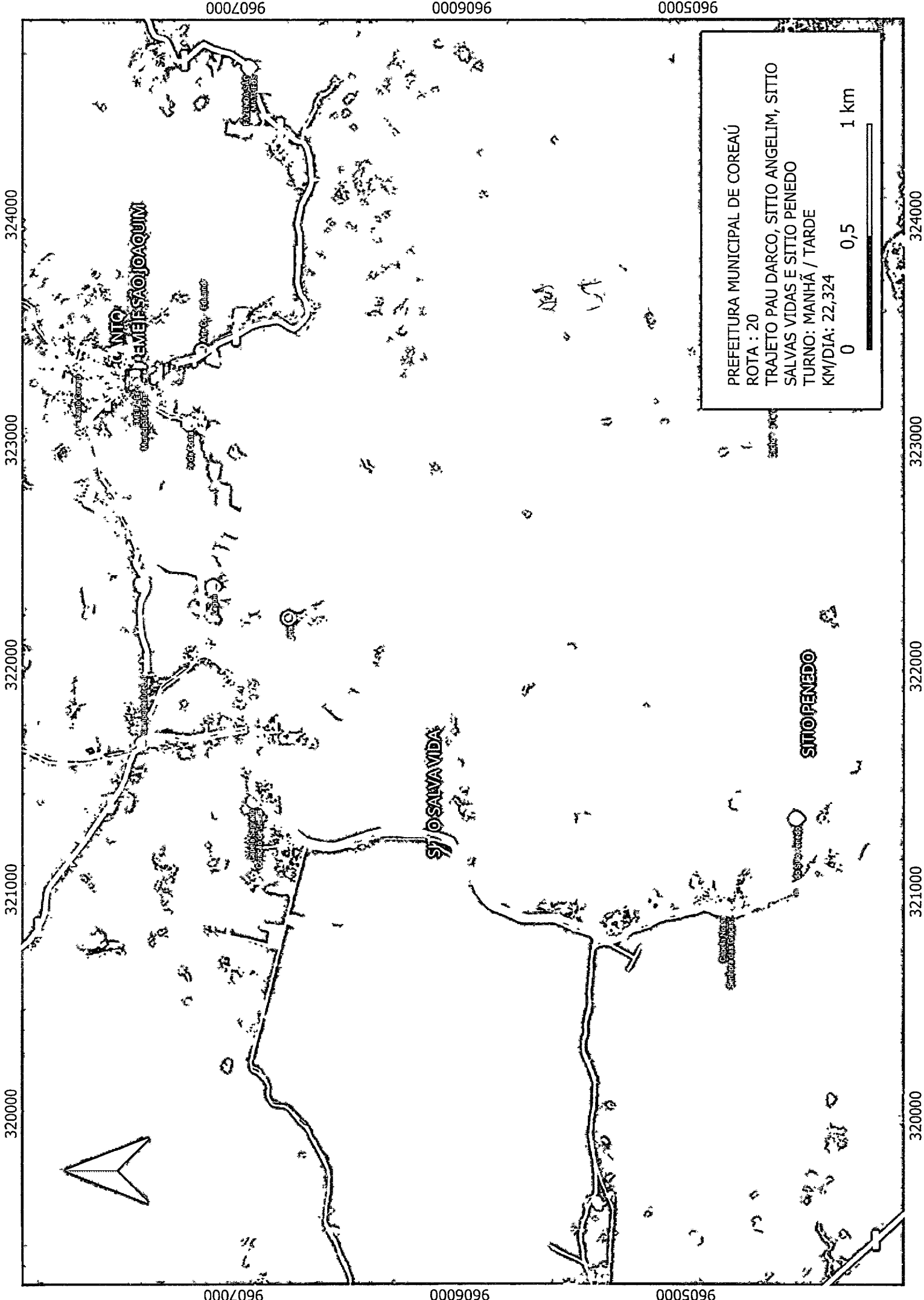

PREFEITURA MUNICIPAL DE COREAÚ  
 ROTA : 20  
 TRAJETO PAU DARCO, SITIO ANGELIM, SITIO  
 SALVAS VIDAS E SITIO PENEDO  
 TURNO: MANHÃ / TARDE  
 KM/DIA: 22,324

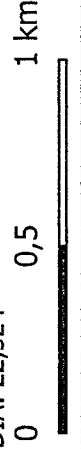

320000 321000 322000 323000 324000

320000 321000 322000 323000 324000

9607000

9606000

9605000

9607000

9606000

9605000

318000

316000

314000

312000

318000

316000

314000

312000

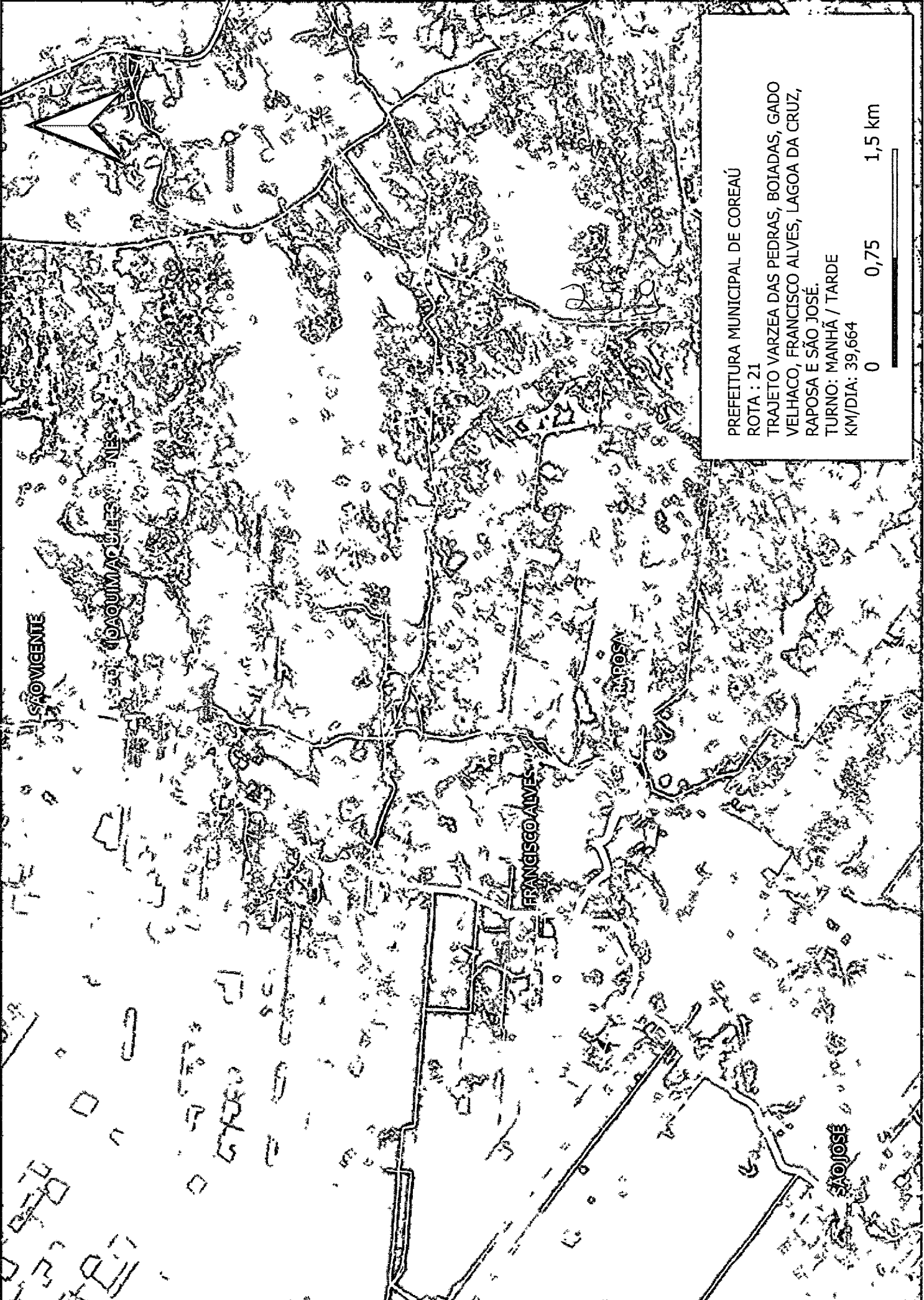

PREFEITURA MUNICIPAL DE COREAÚ  
 ROTA : 21  
 TRAJETO VARZEA DAS PEDRAS, BOIADAS, GADO  
 VELHACO, FRANCISCO ALVES, LAGOA DA CRUZ,  
 RAPOSA E SÃO JOSÉ.  
 TURNO: MANHÃ / TARDE  
 KM/DIA: 39,664

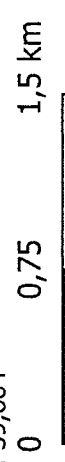

9612000 9610000 0008096 0009096

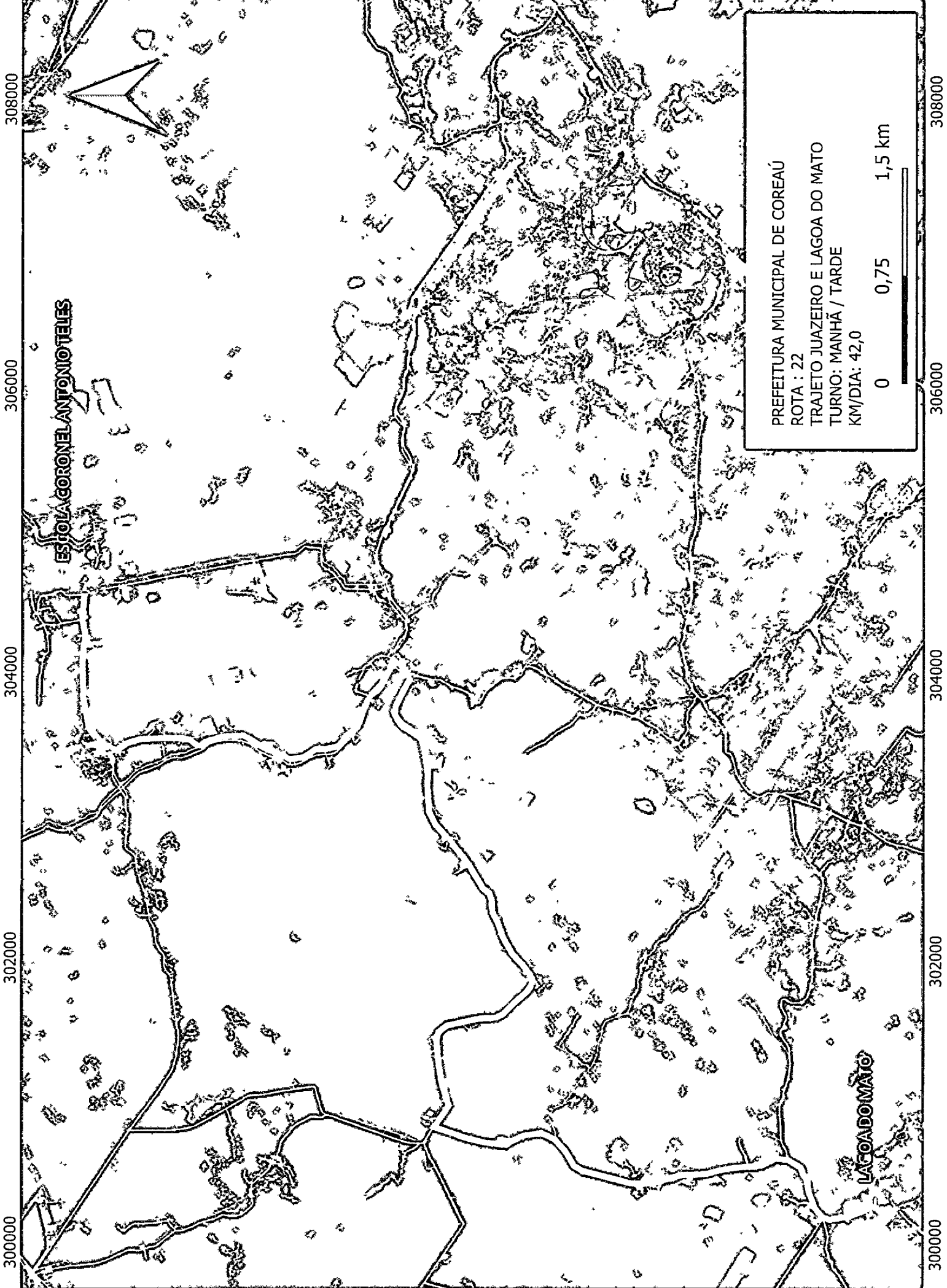

PREFEITURA MUNICIPAL DE COREAÚ  
 ROTA : 22  
 TRAJETO JUAZEIRO E LAGOA DO MATO  
 TURNO: MANHÃ / TARDE  
 KM/DIA: 42,0

0007196 0000196 0008096 0009096

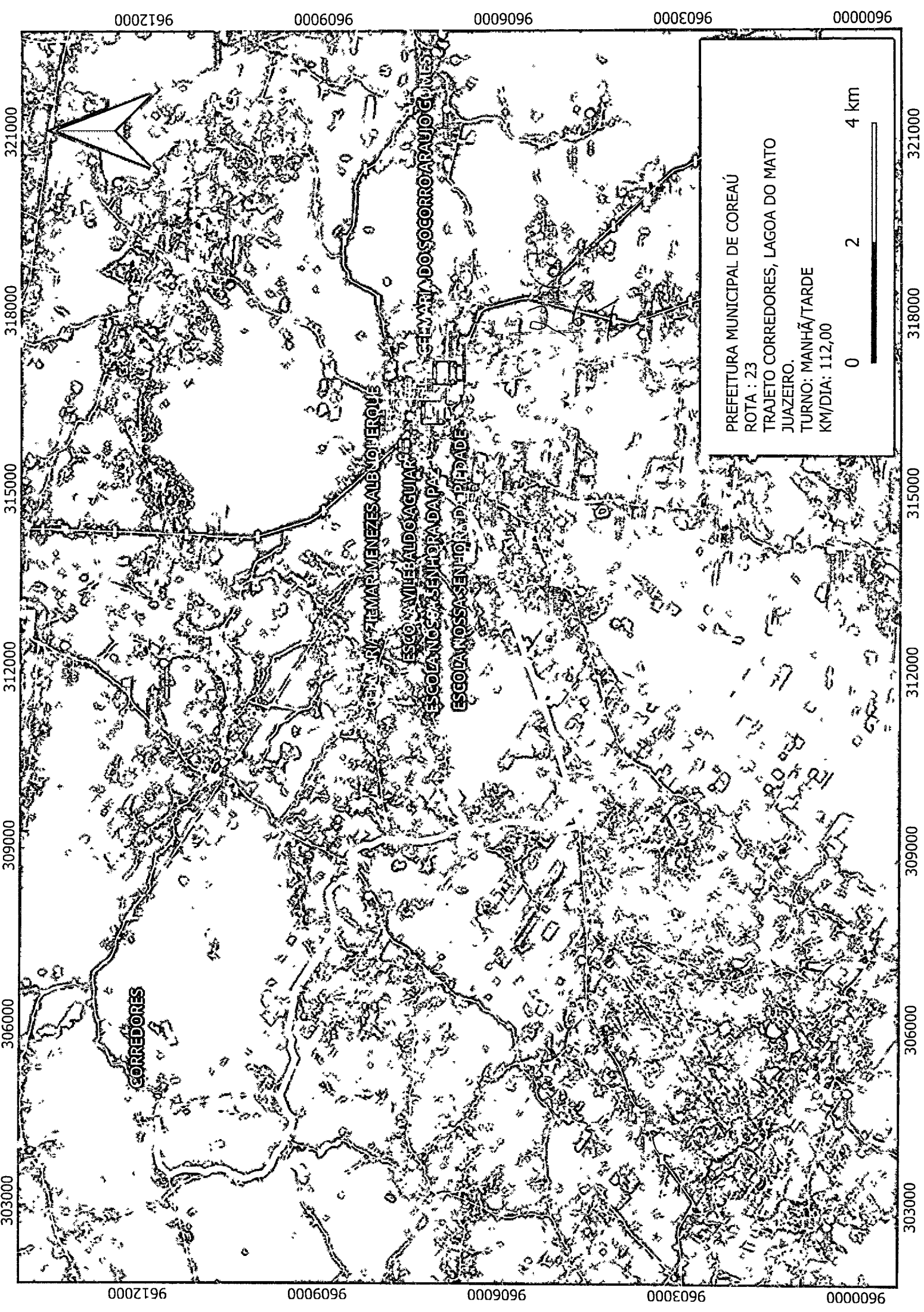

303000 306000 309000 312000 315000 318000 321000

0000096 0003096 0006096 0009096 0012096

9600000 9603000 9606000 9609000 9612000

**CORREDORES**

RIO TIEMAR MENEZES ALBUQUERQUE

ESCOLA WILHEBALDO AGUIAR

ESCOLA NOSSA SENHORA DA PAZ

ESCOLA NOSSA SENHORA DA PIPADE

CEM. TIEMAR MENEZES ALBUQUERQUE

CEM. TIEMAR MENEZES ALBUQUERQUE

PREFEITURA MUNICIPAL DE COREAÚ  
ROTA : 23  
TRAJETO CORREDORES, LAGOA DO MATO  
JUAZEIRO.  
TURNO: MANHÃ/TARDE  
KM/DIA: 112,00

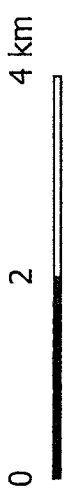

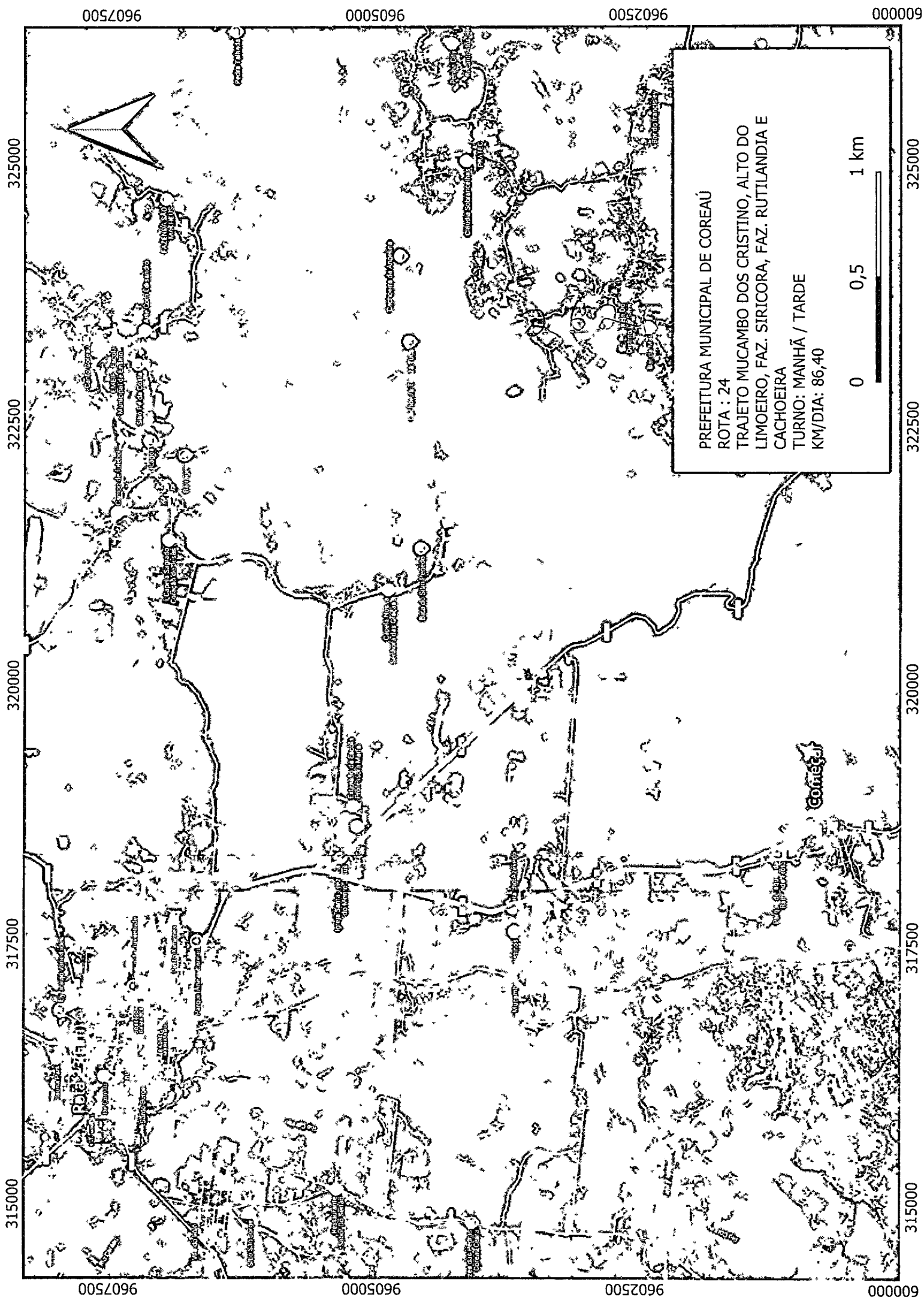

PREFEITURA MUNICIPAL DE COREAÚ  
ROTA : 24  
TRAJETO MUCAMBO DOS CRISTINO, ALTO DO LIMOEIRO, FAZ. SIRICORA, FAZ. RUTLANDIA E CACHOEIRA  
TURNO: MANHÃ / TARDE  
KM/DIA: 86,40





0006096

0008096

0007096

0009096

0005096

0004000

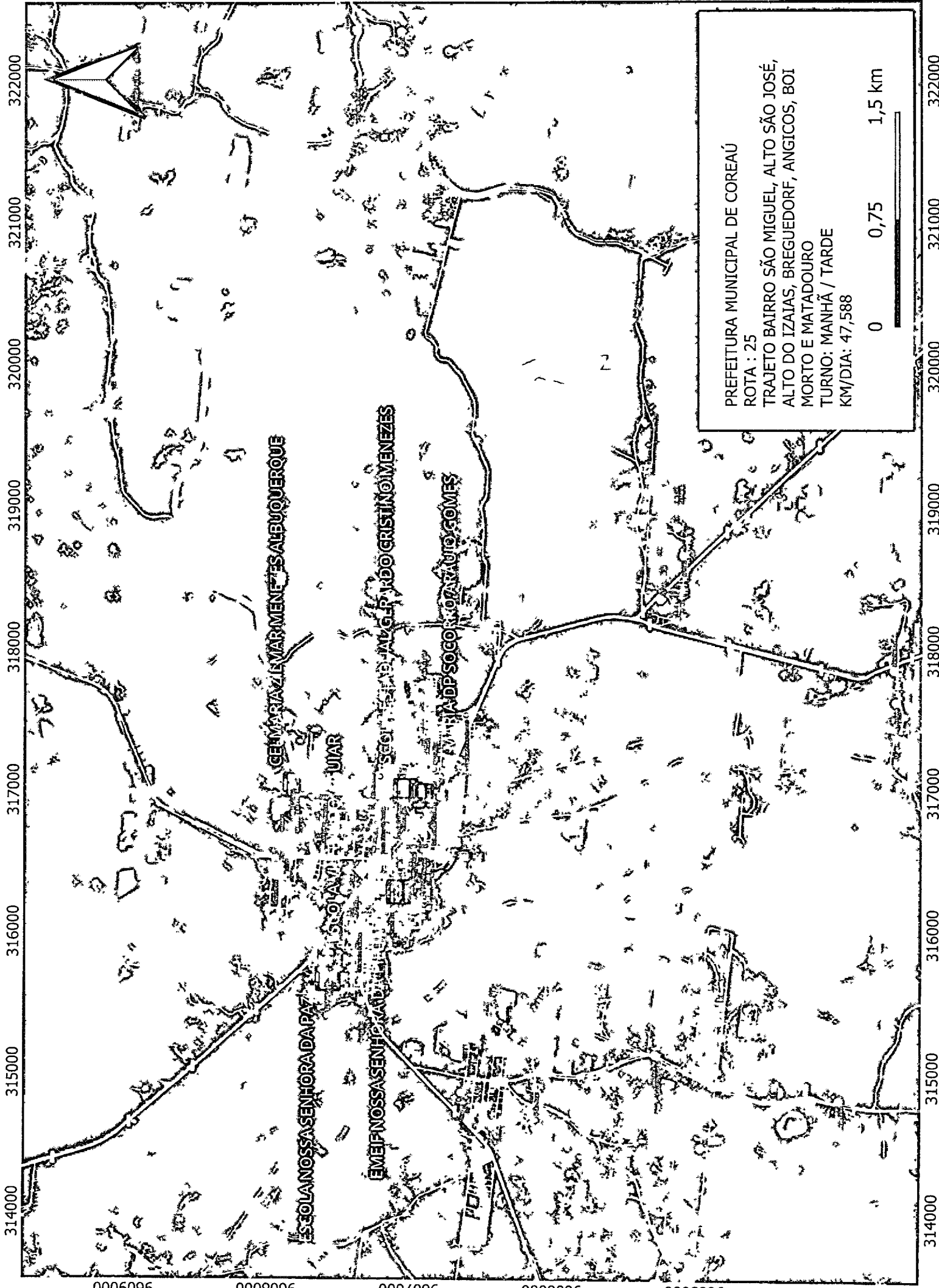

PREFEITURA MUNICIPAL DE COREAÚ

ROTA : 25

TRAJETO BAIRRO SÃO MIGUEL, ALTO SÃO JOSÉ,

ALTO DO IZAIAS, BREGUEDORF, ANGICOS, BOI

MORTO E MATADOURO

TURNO: MANHÃ / TARDE

KM/DIA: 47,588

0 0,75 1,5 km



0006096

0008096

0007096

0009096

0005096

0004000

314000 315000 316000 317000 318000 319000 320000 321000 322000

314000 315000 316000 317000 318000 319000 320000 321000 322000

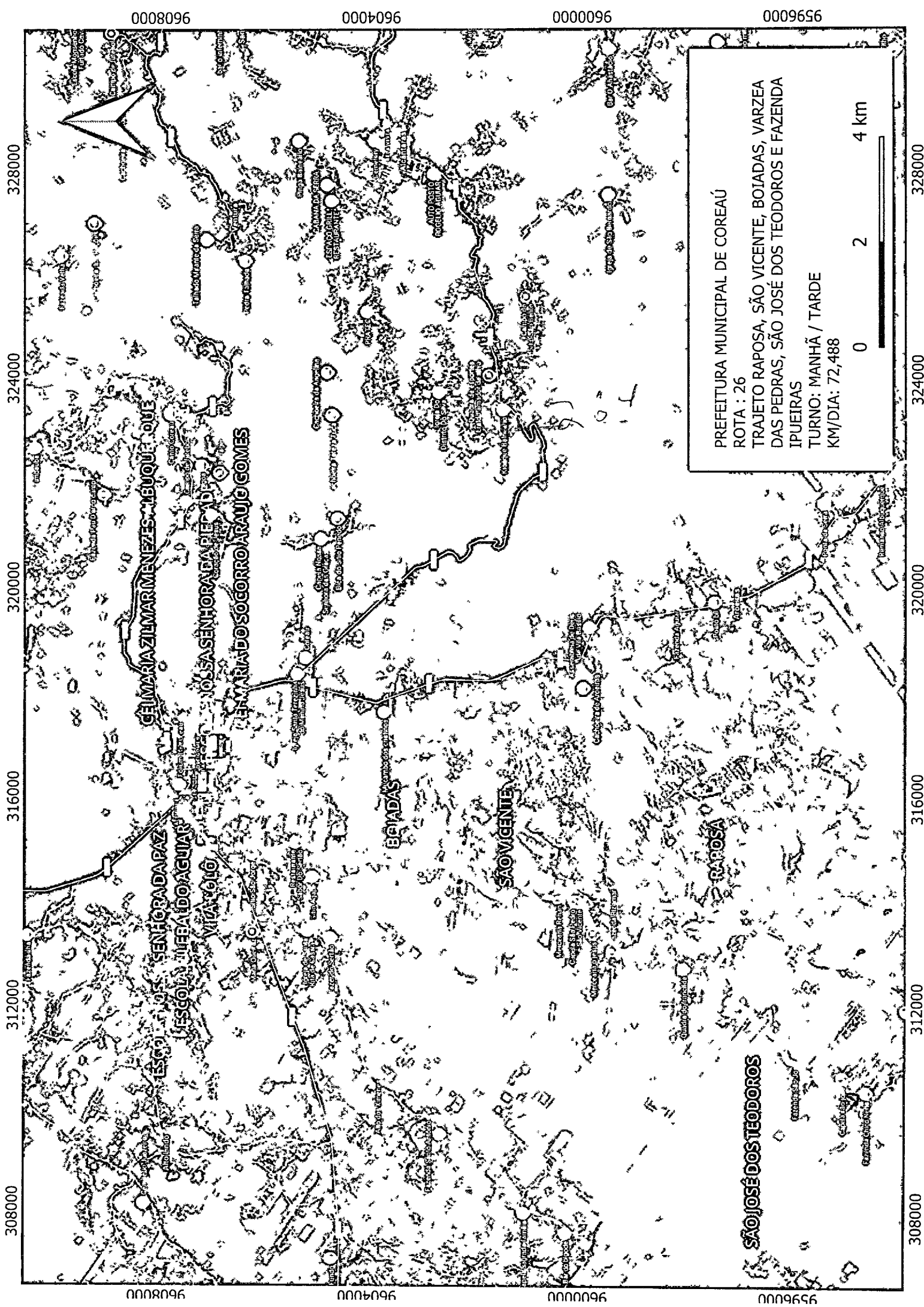

308000 312000 316000 320000 324000 328000

0000000 0000000 0000000 0000000

9608000 9604000 9600000 9596000

PREFEITURA MUNICIPAL DE COREAÚ

ROTA : 26

TRAJETO RAPOSA, SÃO VICENTE, BOJADAS, VARZEA DAS PEDRAS, SÃO JOSÉ DOS TEODOROS E FAZENDA IPUEIRAS

TURNO: MANHÃ / TARDE

KM/DIA: 72,488

0 2 4 km

308000 312000 316000 320000 324000 328000

0000000 0000000 0000000 0000000

9596000 9592000 9588000 9584000

306000 309000 312000 315000 318000 321000 324000

306000 309000 312000 315000 318000 321000 324000

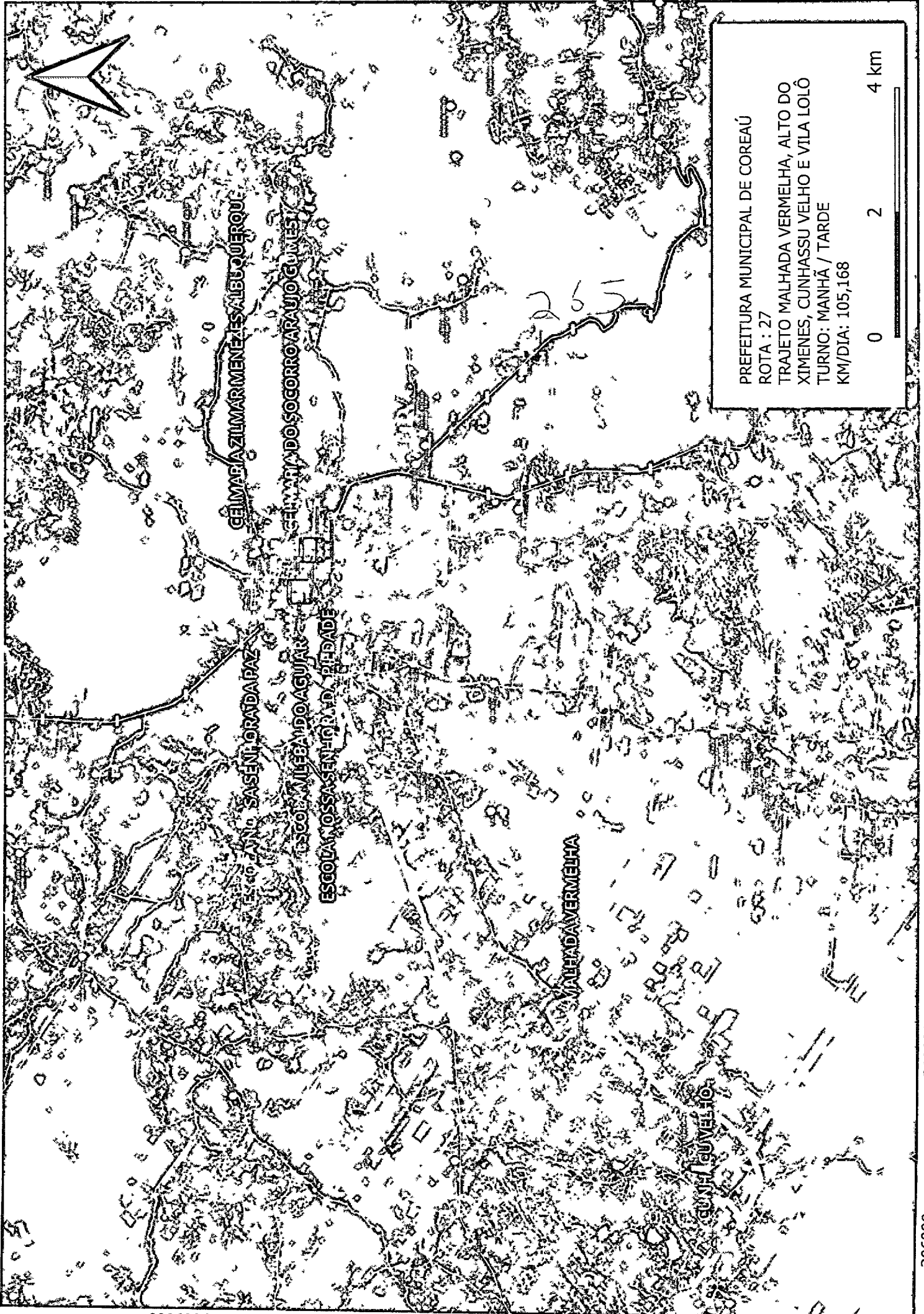

PREFEITURA MUNICIPAL DE COREAÚ  
 ROTA : 27  
 TRAJETO MALHADA VERMELHA, ALTO DO  
 XIMENES, CUNHASSU VELHO E VILA LOLO  
 TURNO: MANHÃ / TARDE  
 KM/DIA: 105,168

322500

320000

317500

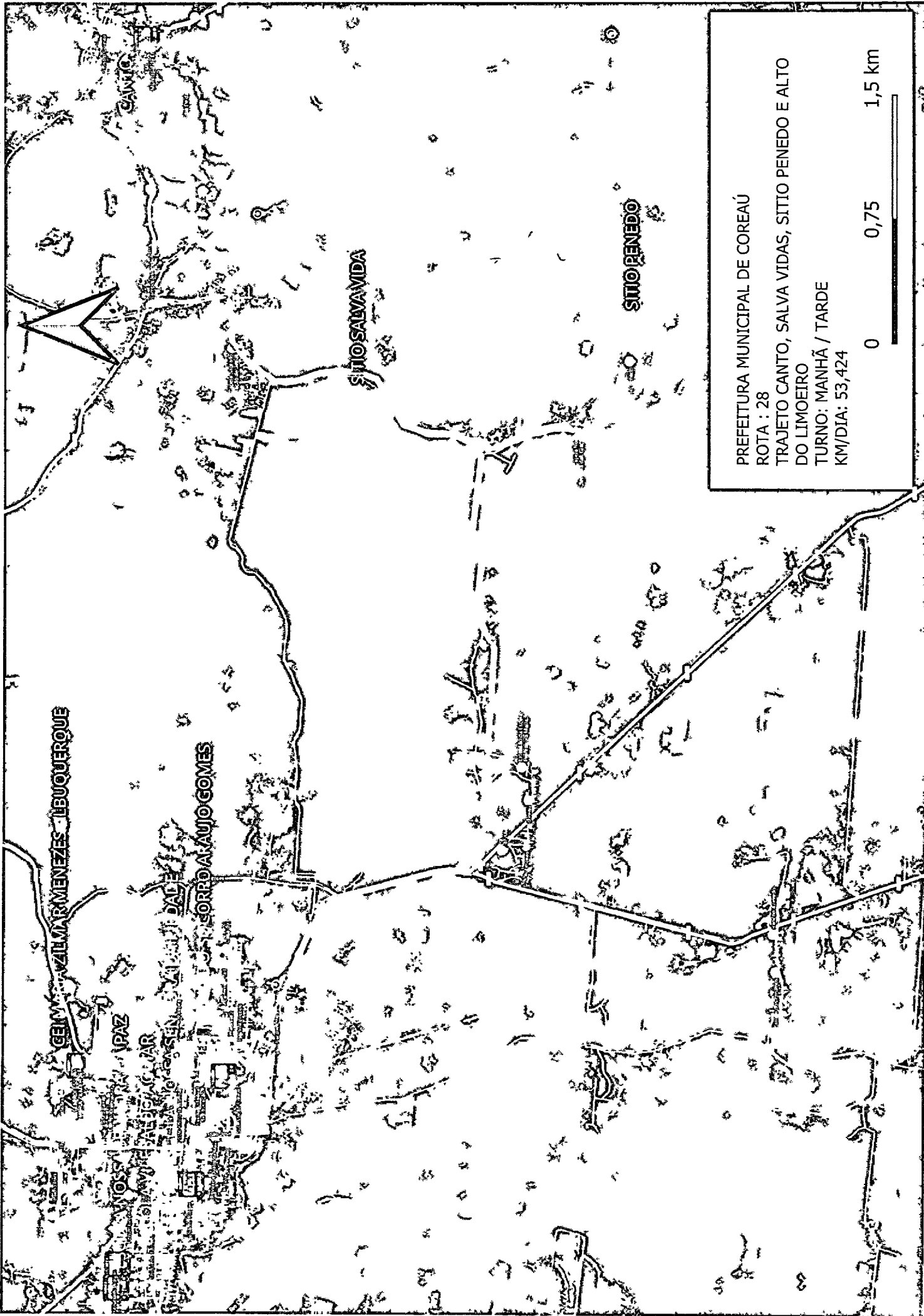

PREFEITURA MUNICIPAL DE COREAÚ

ROTA : 28

TRAJETO CANTO, SALVA VIDAS, SITIO PENEDO E ALTO DO LIMOEIRO

TURNO: MANHÃ / TARDE

KM/DIA: 53,424

0      0,75      1,5 km

322500

320000

317500

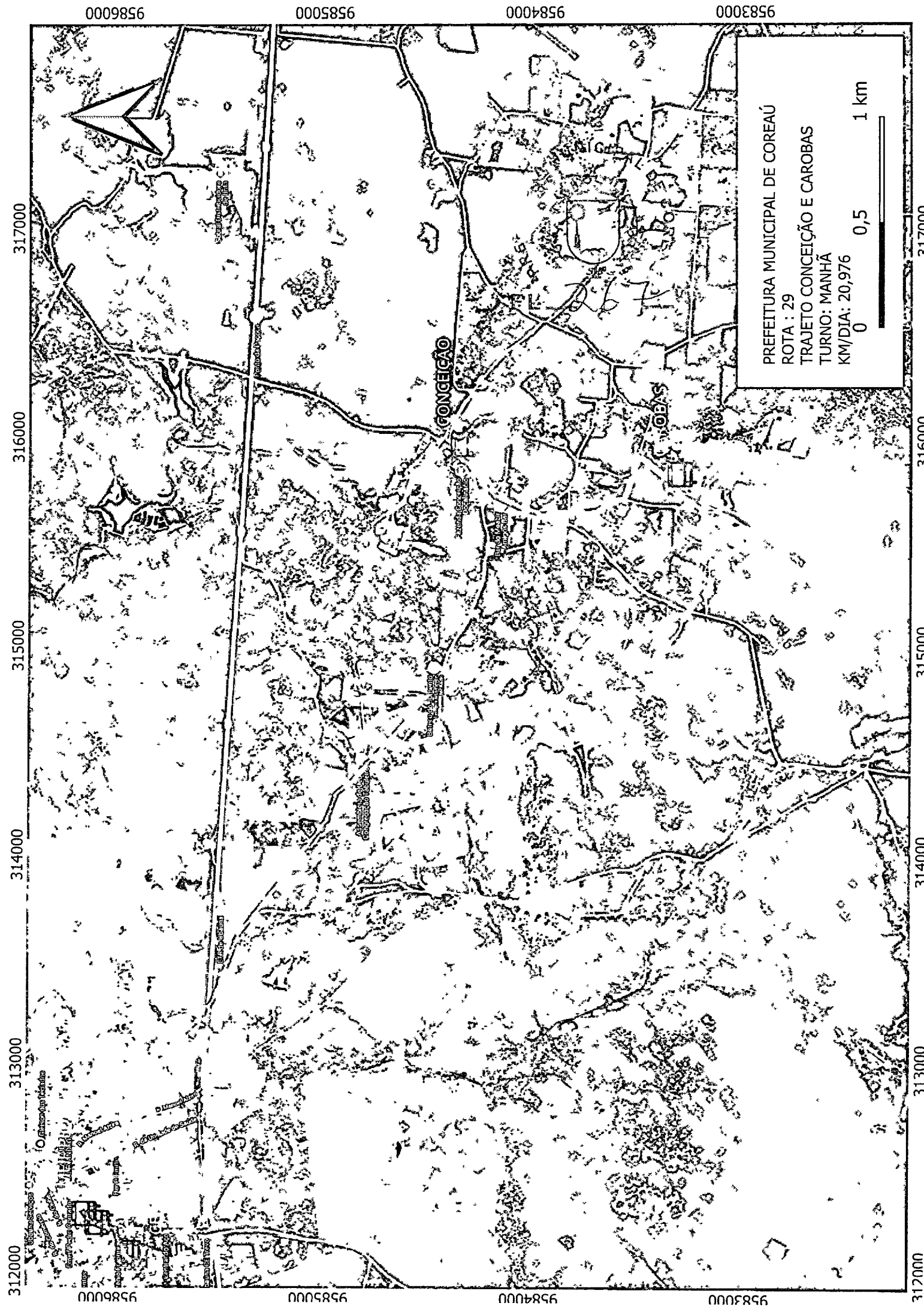

312000

313000

314000

315000

316000

317000

9586000

9585000

9584000

9583000

00098600

00058500

9584000

9583000

312000

313000

314000

315000

316000

317000

PREFEITURA MUNICIPAL DE COREAÚ

ROTA : 29

TRAJETO CONCEIÇÃO E CAROBAS

TURNO: MANHÃ

KM/DIA: 20,976

0 0,5 1 km

CONCEIÇÃO

CAROBAS

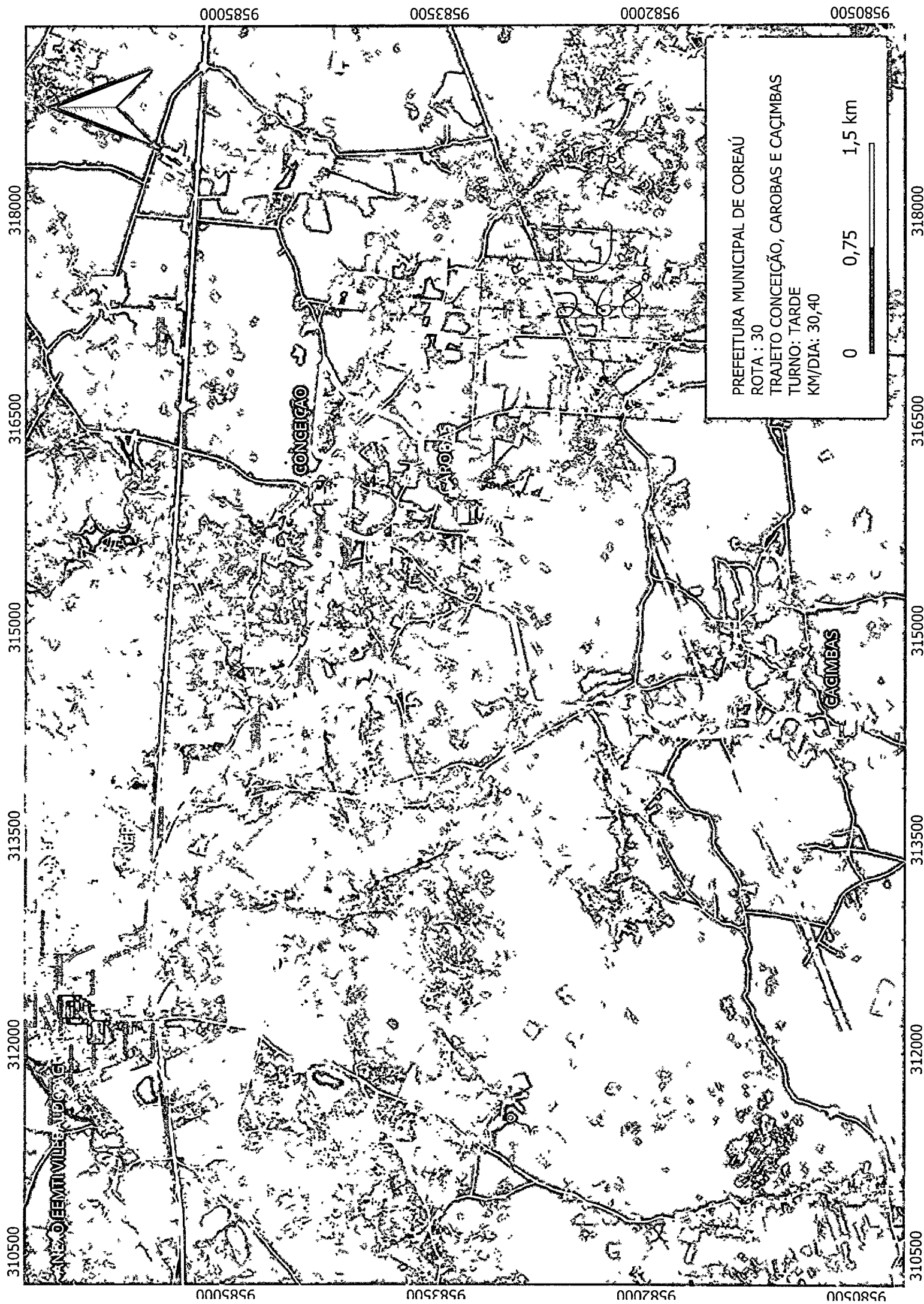

PREFEITURA MUNICIPAL DE COREAÚ  
ROTA : 30  
TRAJETO CONCEIÇÃO, CAROBAS E CAÇIMBAS  
TURNO: TARDE  
KM/DIA: 30,40

0 0,75 1,5 km

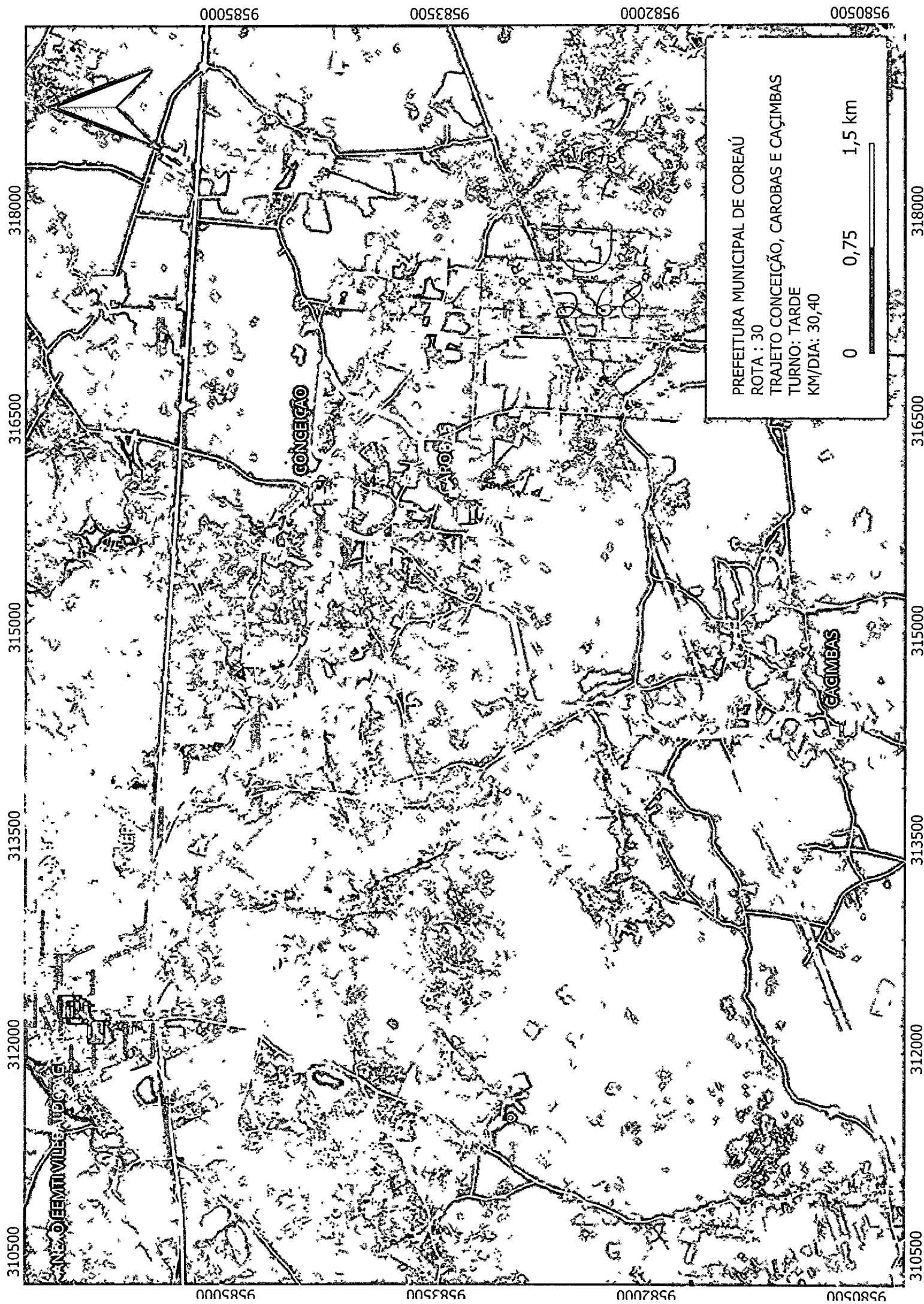

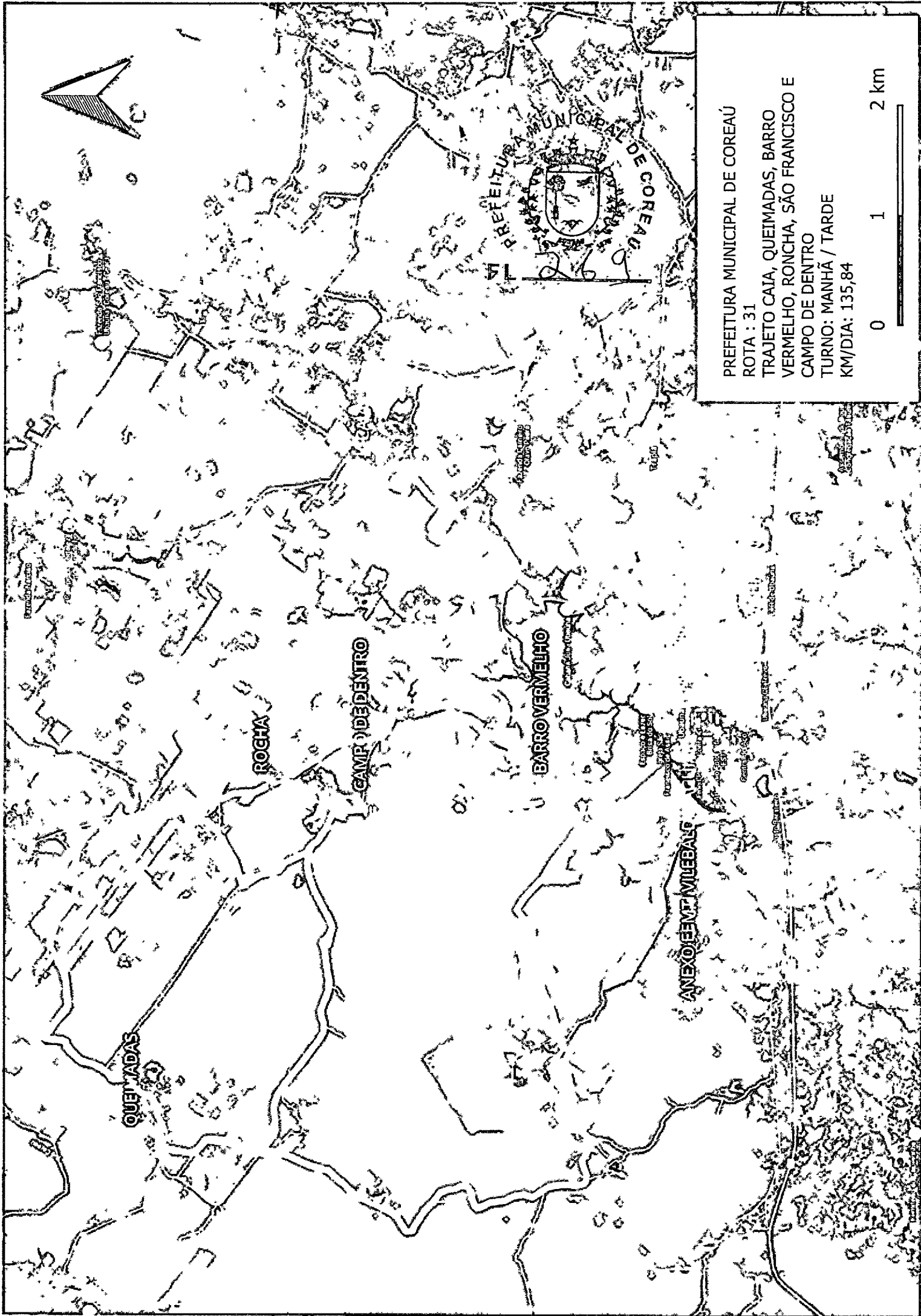

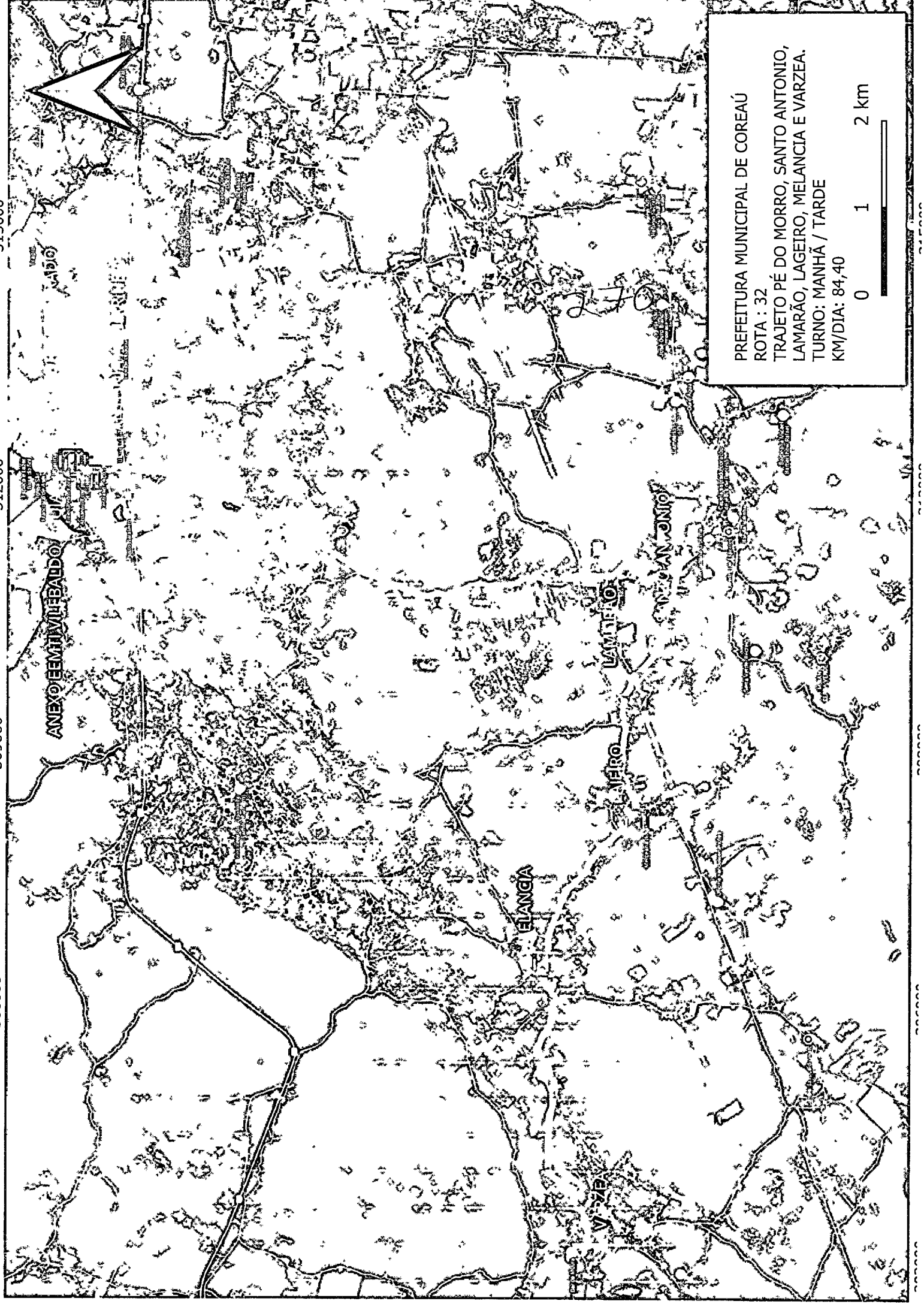

ANEXO EM VILA BALDÃO

MELANCIA

LAGEIRO

LAMARÃO

SANTO ANTONIO

VARZEA

PREFEITURA MUNICIPAL DE COREAÚ  
ROTA : 32  
TRAJETO PÉ DO MORRO, SANTO ANTONIO,  
LAMARÃO, LAGEIRO, MELANCIA E VARZEA.  
TURNO: MANHÃ / TARDE  
KM/DIA: 84,40

0 1 2 km





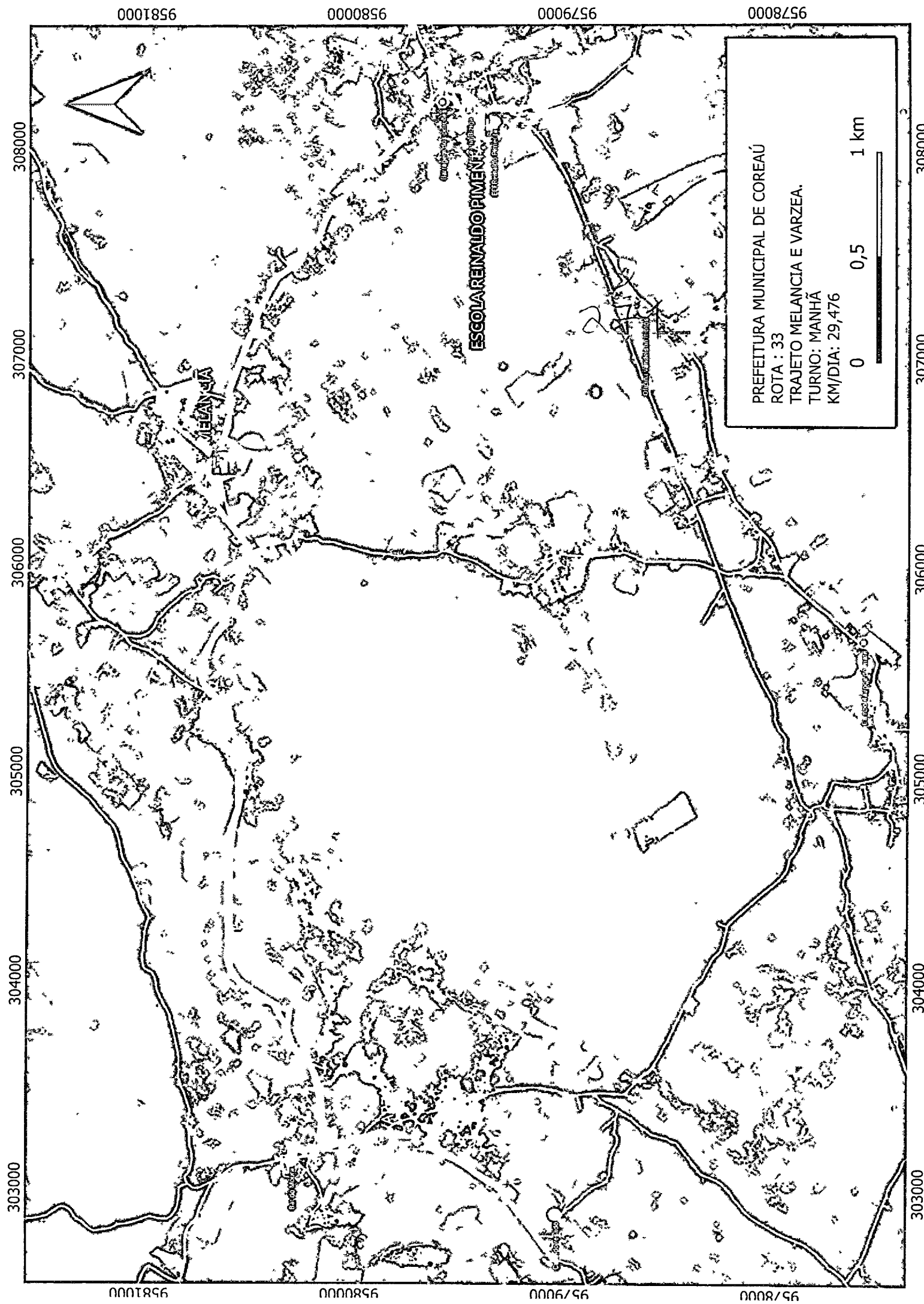

303000  
304000  
305000  
306000  
307000  
308000

9581000 9580000 9579000 9578000

9581000 9580000 9579000 9578000

303000  
304000  
305000  
306000  
307000  
308000

PREFEITURA MUNICIPAL DE COREAÚ  
ROTA : 33  
TRAJETO MELANCIA E VARZEA.  
TURNO: MANHÃ  
KM/DIA: 29,476

0 0,5 1 km

ESCOLA REINALDO PIMENTA

MELANCIA



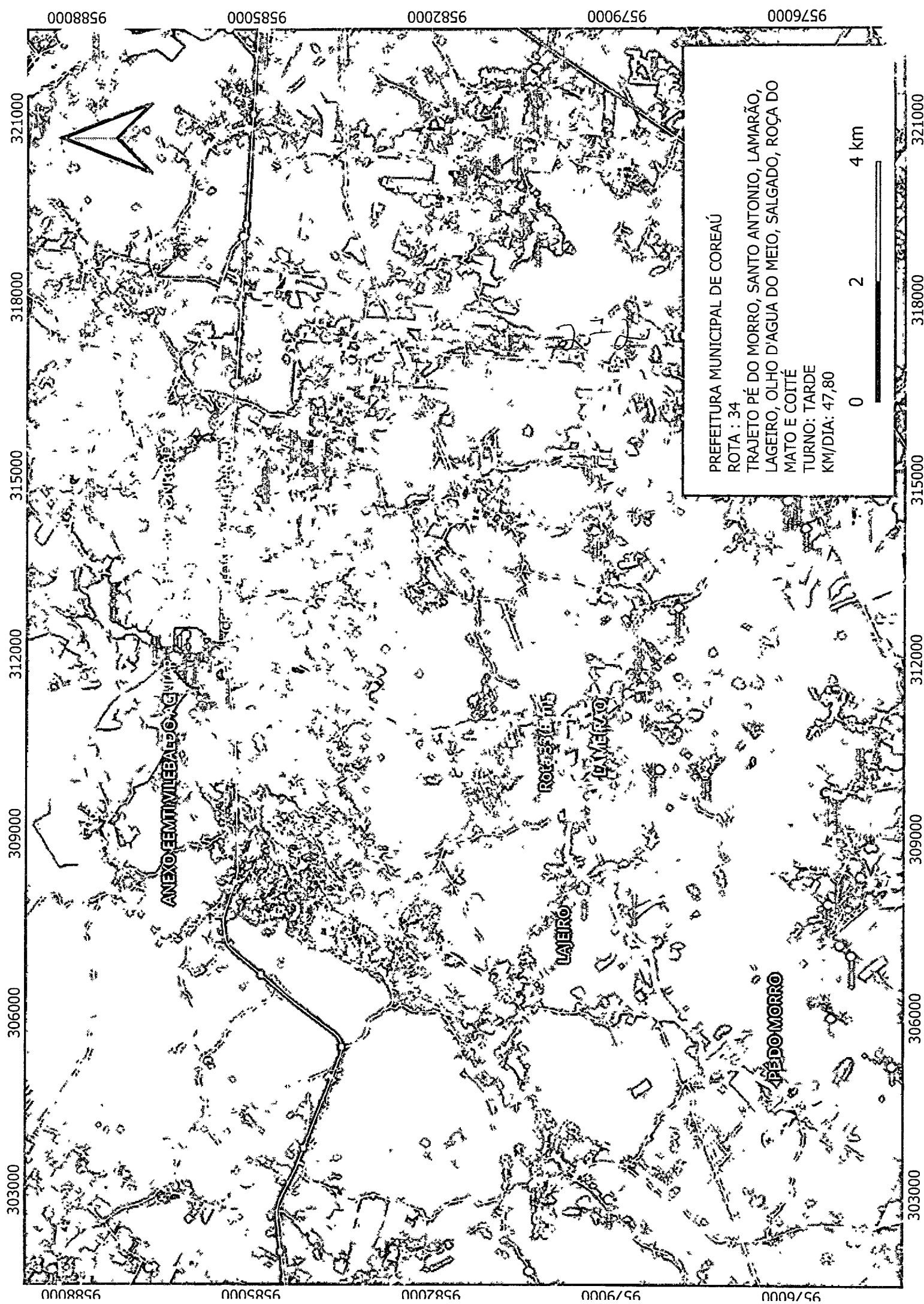

PREFEITURA MUNICIPAL DE COREAÚ

ROTA : 34

TRAJETO PÉ DO MORRO, SANTO ANTONIO, LAMARÃO,

LAGEIRO, OLHO D'AGUA DO MEIO, SALGADO, ROÇA DO

MATO E COITÉ

TURNO: TARDE

KM/DIA: 47,80

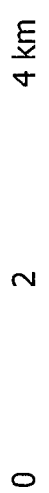

0008896

9585000

9582000

9579000

9576000

303000 306000 309000 312000 315000 318000 321000

303000 306000 309000 312000 315000 318000 321000

9588000

9585000

9582000

9579000

9576000

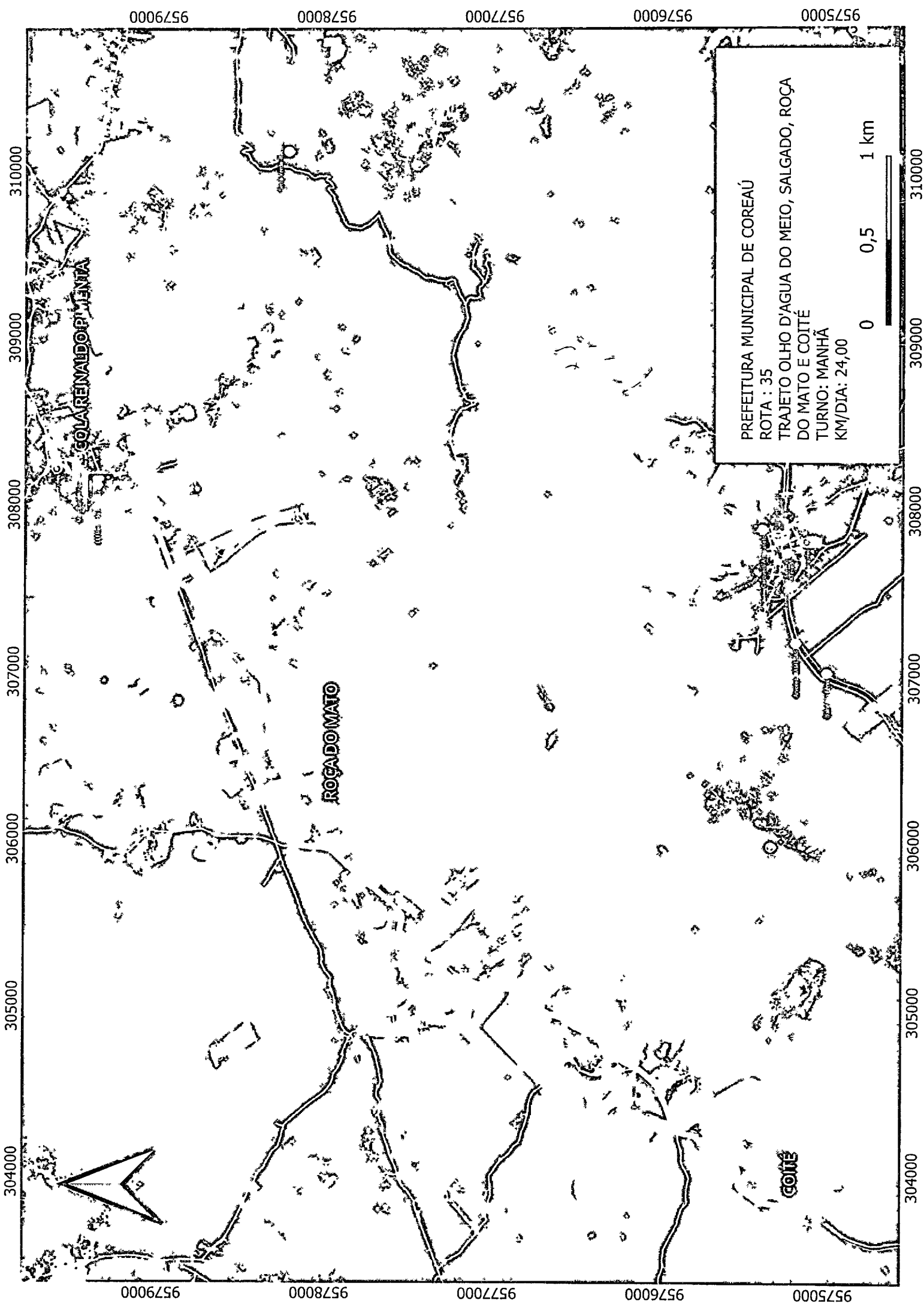

9575000 9576000 9577000 9578000 9579000

304000 305000 306000 307000 308000 309000 310000

9579000 9578000 9577000 9576000 9575000

304000 305000 306000 307000 308000 309000 310000

PREFEITURA MUNICIPAL DE COREAÚ  
ROTA : 35  
TRAJETO OLHO D'ÁGUA DO MEIO, SALGADO, ROÇA DO MATO E COITÉ  
TURNO: MANHÃ  
KM/DIA: 24,00

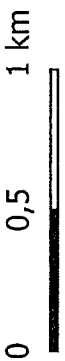

COLAREINALDORPIMENTA

ROÇADO MATO

COITÉ

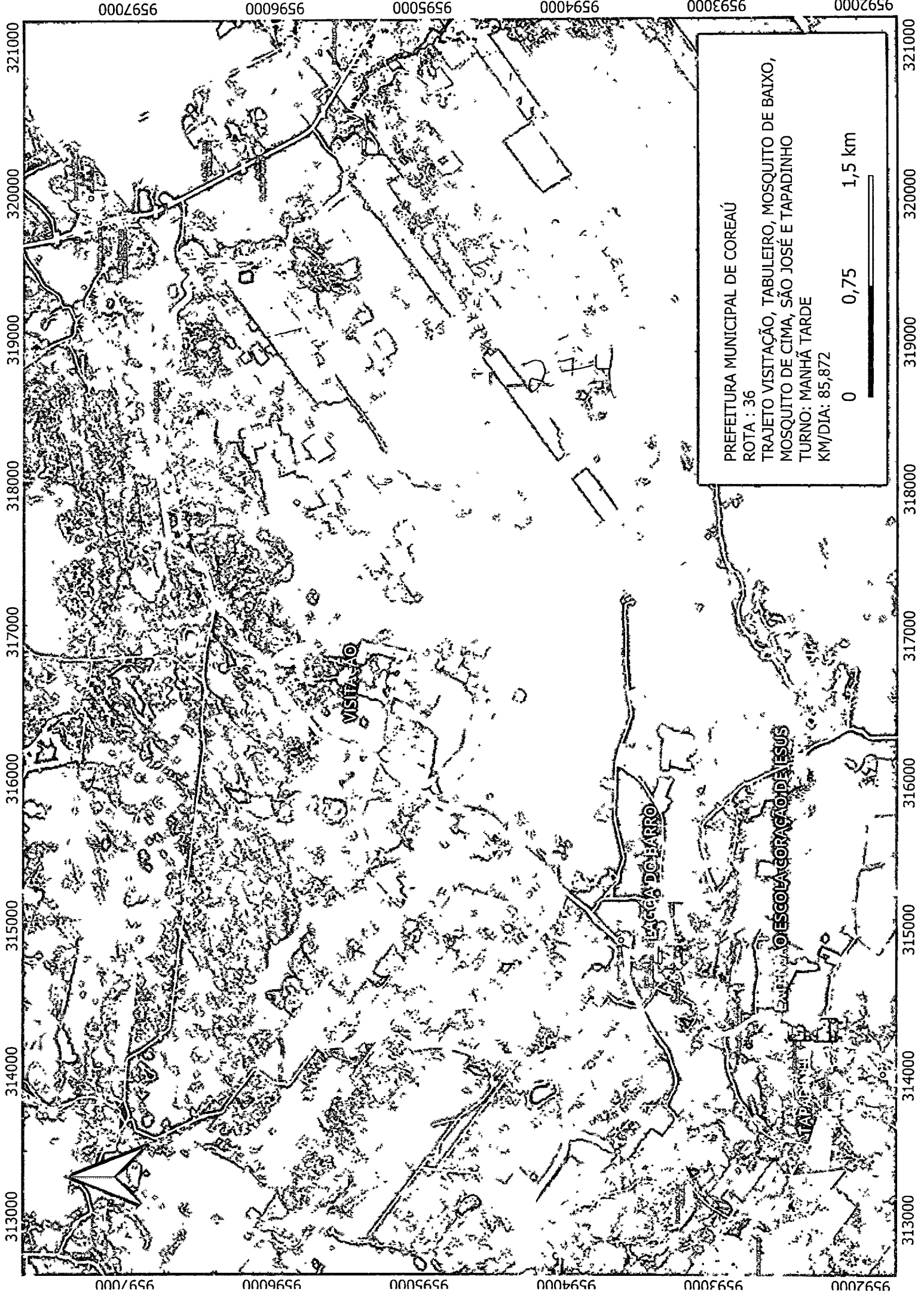

PREFEITURA MUNICIPAL DE COREAÚ  
ROTA : 36  
TRAJETO VISITAÇÃO, TABULEIRO, MOSQUITO DE BAIXO,  
MOSQUITO DE CIMA, SÃO JOSÉ E TAPADINHO  
TURNO: MANHÃ TARDE  
KM/DIA: 85,872

0      0,75      1,5 km

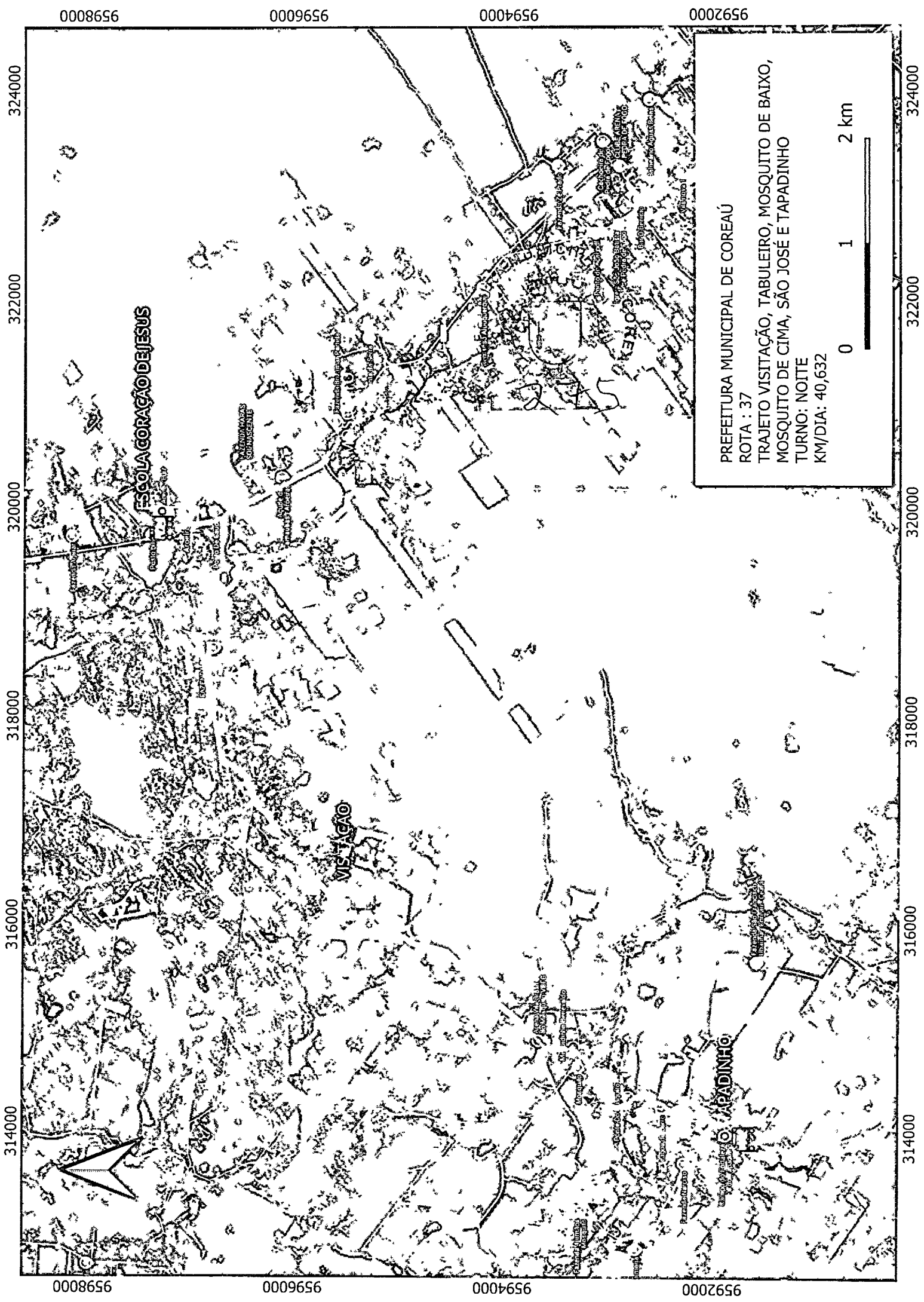

PREFEITURA MUNICIPAL DE COREAÚ  
 ROTA : 37  
 TRAJETO VISITAÇÃO, TABULEIRO, MOSQUITO DE BAIXO,  
 MOSQUITO DE CIMA, SÃO JOSÉ E TAPADINHO  
 TURNO: NOITE  
 KM/DIA: 40,632



9592000 9594000 9596000 9598000

324000 322000 320000 318000 316000 314000

9592000 9594000 9596000 9598000

314000 316000 318000 320000 322000 324000

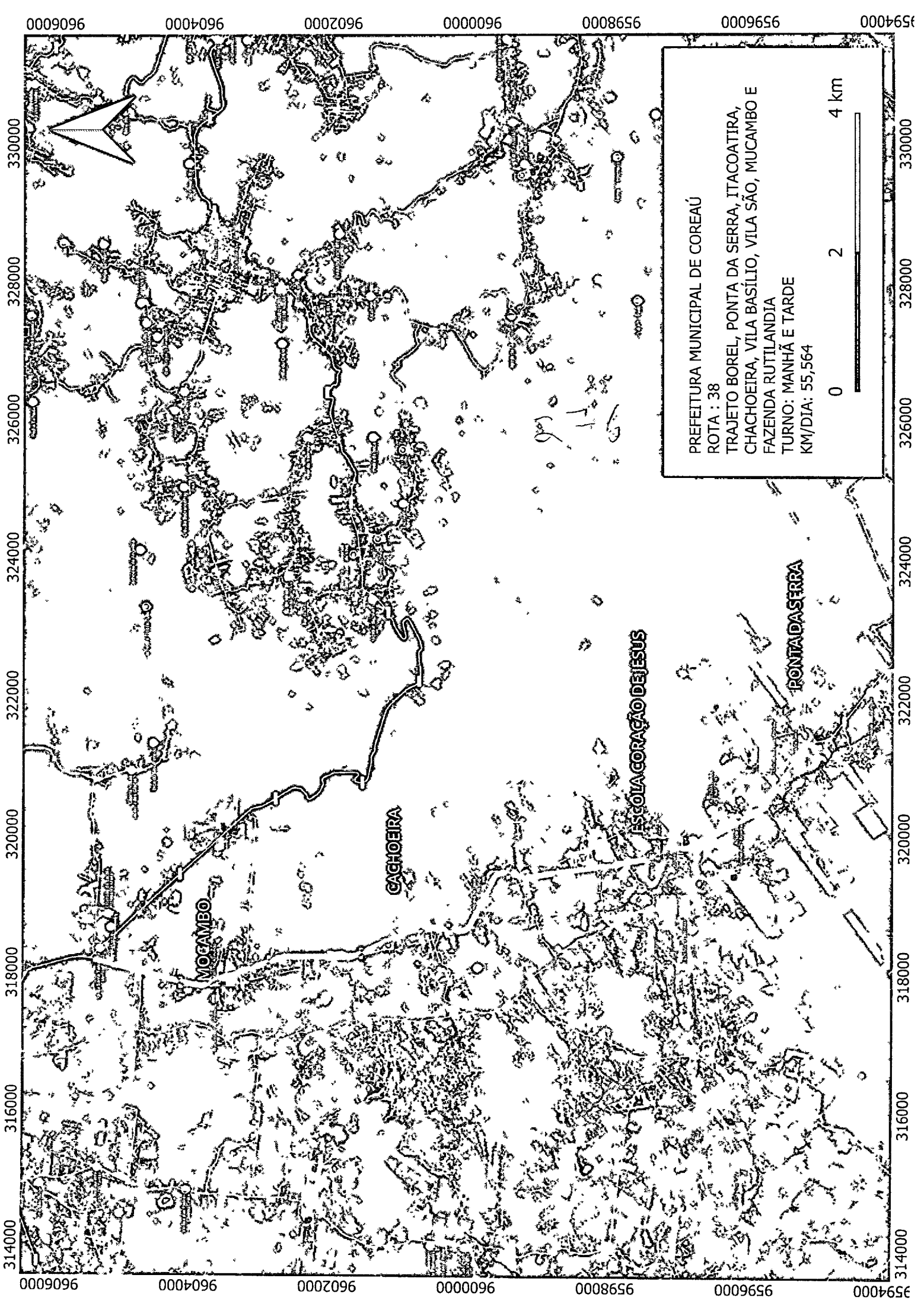

PREFEITURA MUNICIPAL DE COREAÚ  
ROTA : 38  
TRAJETO BOREL, PONTA DA SERRA, ITACOATIRA,  
CHACHOEIRA, VILA BASÍLIO, VILA SÃO, MUCAMBO E  
FAZENDA RUTILÂNDIA  
TURNO: MANHÃ E TARDE  
KM/DIA: 55,564

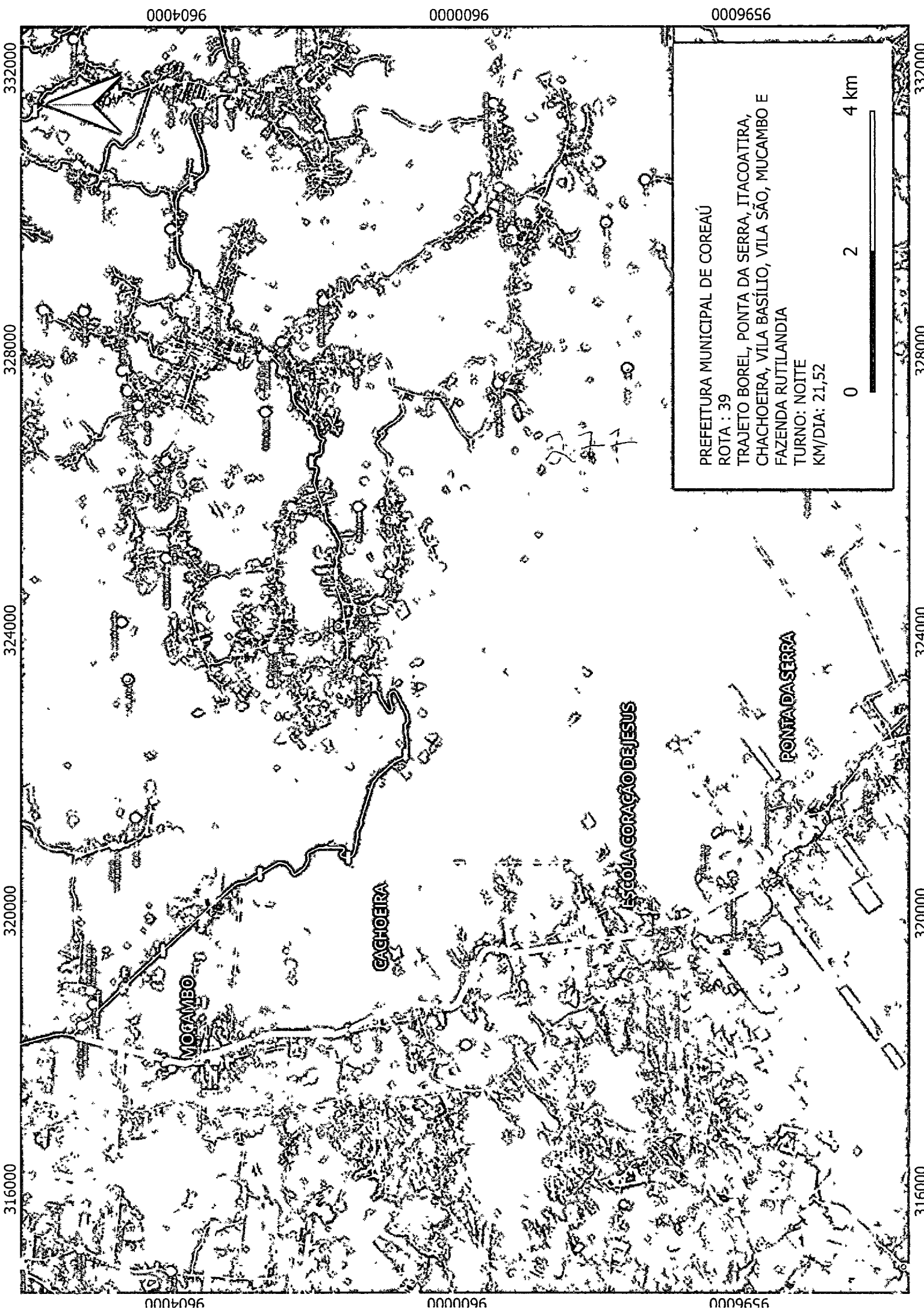

316000 320000 324000 328000 332000

9604000

0000096

9596000

9604000

0000096

9596000

PREFEITURA MUNICIPAL DE COREAÚ  
 ROTA : 39  
 TRAJETO BOREL, PONTA DA SERRA, ITACOATIRA,  
 CHACHOEIRA, VILA BASÍLIO, VILA SÃO, MUCAMBO E  
 FAZENDA RUTILÂNDIA  
 TURNO: NOITE  
 KM/DIA: 21,52



316000 320000 324000 328000 332000

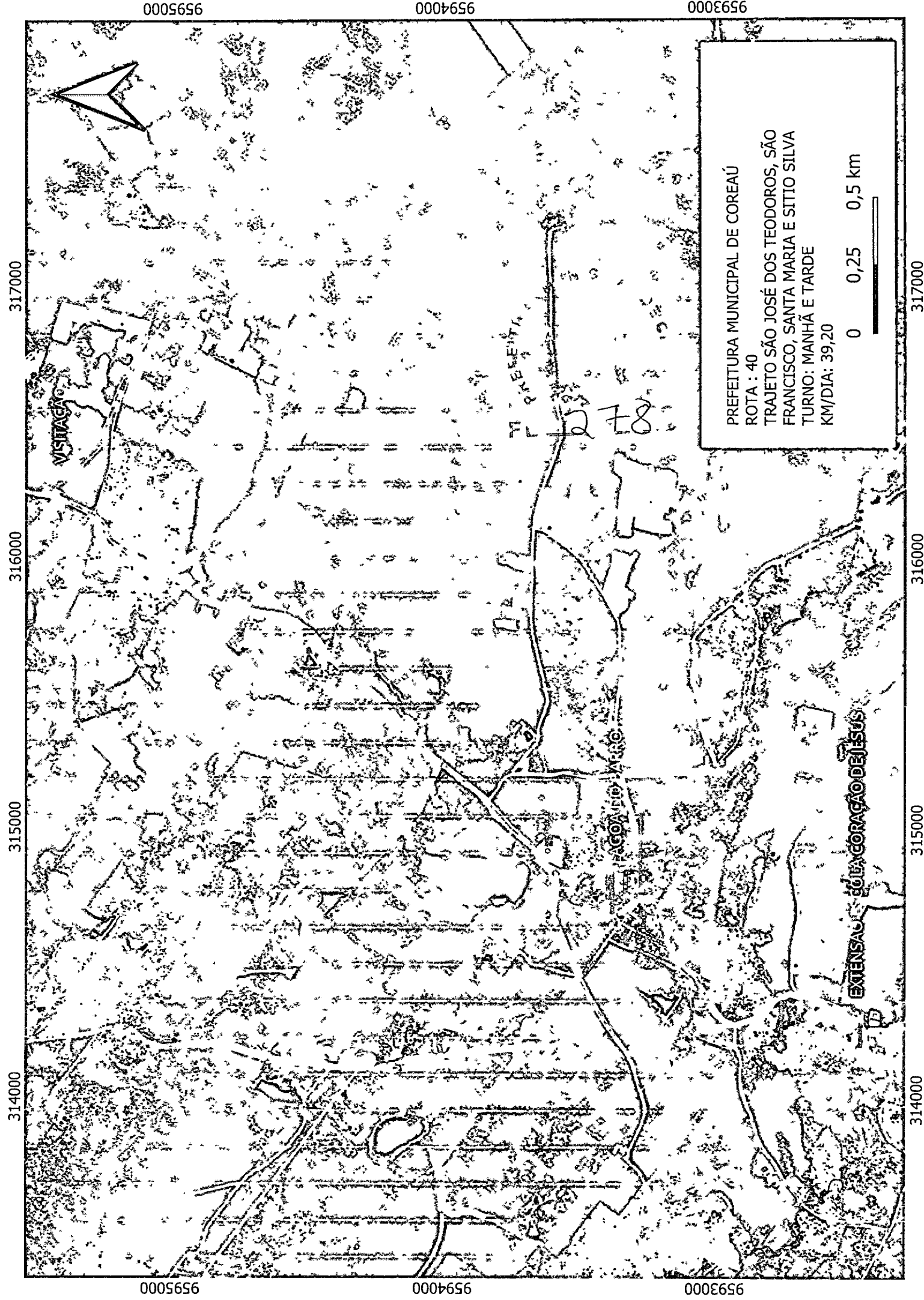

PREFEITURA MUNICIPAL DE COREAÚ  
ROTA : 40  
TRAJETO SÃO JOSÉ DOS TEODOROS, SÃO FRANCISCO, SANTA MARIA E SITIO SILVA  
TURNO: MANHÃ E TARDE  
KM/DIA: 39,20

314000 315000 316000 317000

9593000 9594000 9595000

314000 315000 316000 317000

9593000 9594000 9595000



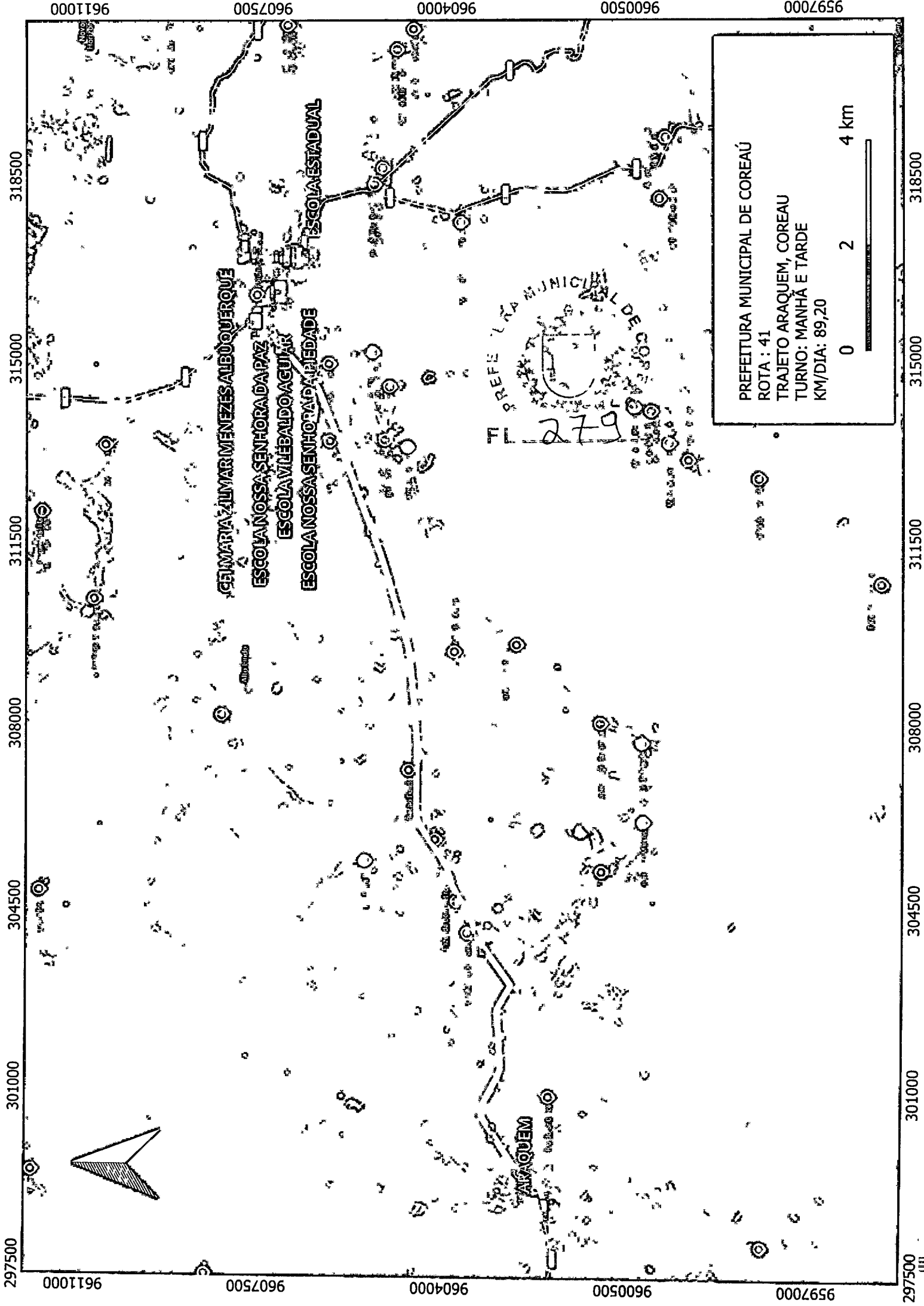

ALMARA MENEZES ALBUQUERQUE  
ESCOLA NOSSA SENHORA DA PAZ  
ESCOLA VILBAUDO AGUIAR  
ESCOLA NOSSA SENHORA DA MEDADE

PREFEITURA MUNICIPAL DE COREAU  
279

PREFEITURA MUNICIPAL DE COREAU  
ROTA : 41  
TRAJETO ARAQUEM, COREAU  
TURNO: MANHÃ E TARDE  
KM/DIA: 89,20

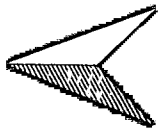
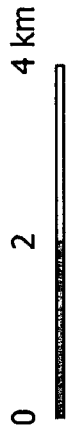

9611000 9607500 9604000 9600500 9597000  
301000 304500 308000 311500 315000 318500  
9611000 9607500 9604000 9600500 9597000  
297500 301000 304500 308000 311500 315000 318500 297500

0009096

0003096

0000096

9570000

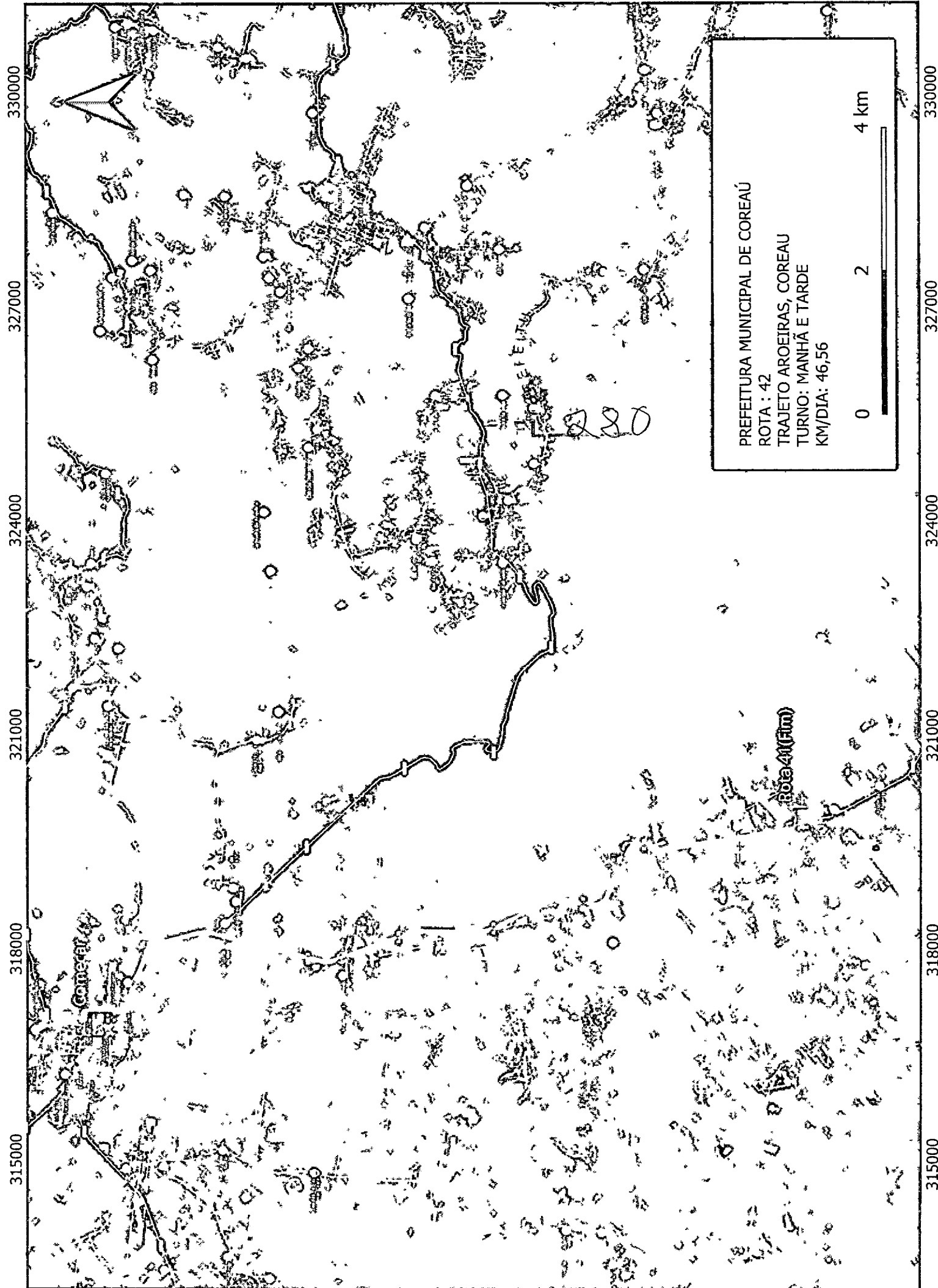

PREFEITURA MUNICIPAL DE COREAÚ  
 ROTA : 42  
 TRAJETO AROEIRAS, COREAÚ  
 TURNO: MANHÃ E TARDE  
 KM/DIA: 46,56



330000

327000

324000

321000

318000

315000

330000

327000

324000

321000

318000

315000

0009096

0003096

0000096

9570000

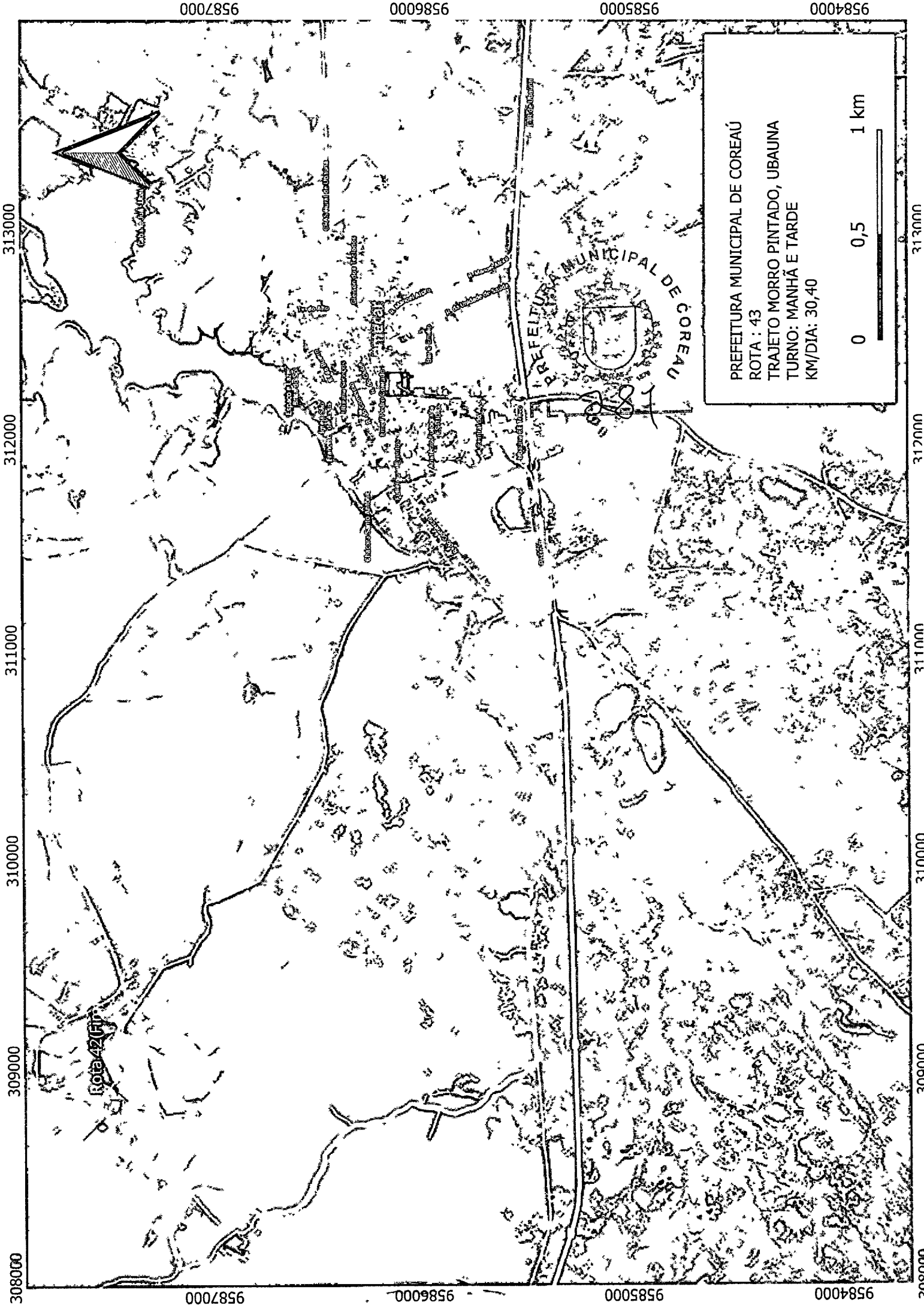

PREFEITURA MUNICIPAL DE COREAÚ  
ROTA : 43  
TRAJETO MORRO PINTADO, UBAUNA  
TURNO: MANHÃ E TARDE  
KM/DIA: 30,40

9584000 9585000 9586000 9587000

313000 312000 311000 310000

309000 310000 311000 312000

308000 9584000 9585000 9586000 9587000

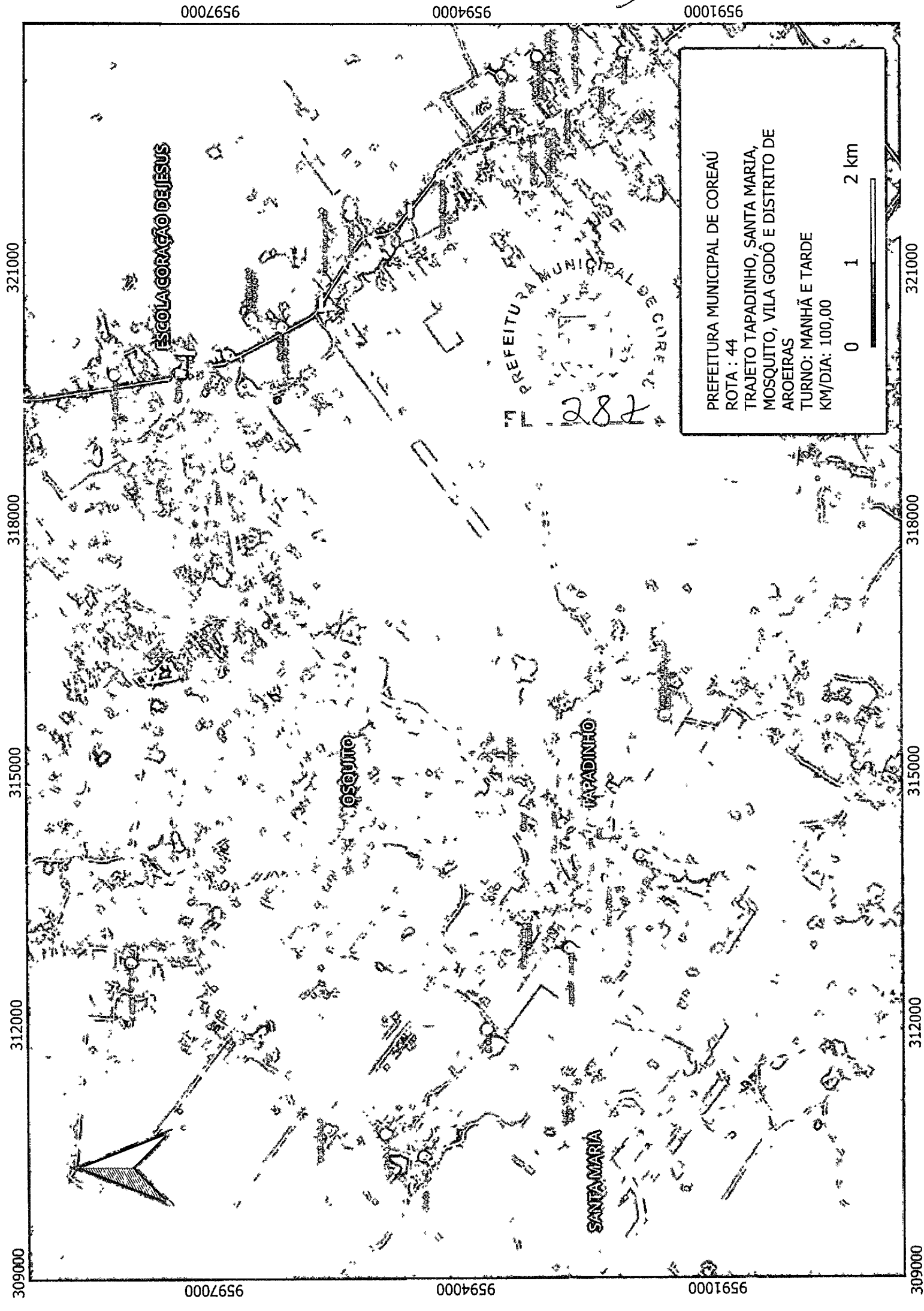

309000 312000 315000 318000 321000

ESCOLACORAGÃO DE JESUS

MOSQUITO

SANTA MARIA

TAPADINHO

PREFEITURA MUNICIPAL DE COREAU  
282

PREFEITURA MUNICIPAL DE COREAU  
ROTA : 44  
TRAJETO TAPADINHO, SANTA MARIA,  
MOSQUITO, VILA GODÔ E DISTRITO DE  
AROEIRAS  
TURNO: MANHÃ E TARDE  
KM/DIA: 100,00

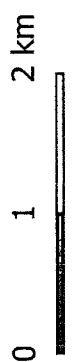

9597000 9594000 9591000

9597000

9594000

9591000