



**ESTADO DO CEARÁ
PREFEITURA MUNICIPAL DE COREAÚ
FUNDO MUNICIPAL PARA GESTÃO DA MOVIMENTAÇÃO
DOS RECURSOS DO FUNDEB**

ANEXO II - GEORREFERENCIAMENTO DAS ROTAS

290000 295000 300000 305000



CAMPESTRE

SABONETE

MOTA

ESCOLA SANTO ANTONIO

CEI SANTA RITA

EEM MARIA MENEZES CRISTINO

BOQUEIRAO

ROTA 07

FEITORIA

PREFEITURA MUNICIPAL DE COREAÚ

ROTA : 07

TRAJETO: CAMPESTRE, SABONETE, MOTA, LAMEIRÃO, FEITORIA, ARAPÁ E BOQUEIRÃO

TRUNO: MANHÃ / TARDE

KM/DIA: 173,6

0 3 6 km



296000 298000 300000 302000 304000 306000

9608000 9606000 9604000

OLHO D'AGUA SECO

SITIO JUREMA

ROTA 08

EEM MARIA MENEZES CRISTINO

ESCOLA SANTO ANTONIO

CEI SANTA RITA

PREFEITURA MUNICIPAL DE COREAÚ

ROTA : 08

TRAJETO: OLHO D'AGUA SECO, JUREMA DOS BRANDRÃO E JUREMA DOS MACHADOS.

TRUNO: MANHÃ / TARDE

KM/DIA: 131,2

0 1 2 km



9608000 9606000 9604000 9602000

9602000

0000096

9598000

300000

298000

296000

294000

ESCOLA SANTO ANTONIO

CEI SANTA RITA

EEM MARIA MENEZES CRISTINO

LÁGOA TAPADA

ROTA 08

TORQUATO

ANGICO

PREFEITURA MUNICIPAL DE COREAÚ
 ROTA : 09
 TRAJETO: ANGICOS, LAGOA TAPADA E
 TORQUATO
 TRUNO: MANHÃ / TARDE
 KM/DIA: 63,2

0 750 1.500 m



9602000

0000096

9598000

9604000

9602000

9600000

9598000

300000

298000

296000

294000

292000

9604000

9602000

9600000

9598000

ESCOLA SANTO ANTONIO

CEI SANTA RITA

EEM MARIA MENEZES CRISTINO

BOQUEIRÃO

AGROVILA

ROTA 10

PREFEITURA MUNICIPAL DE COREAÚ
 ROTA : 10
 TRAJETO: AGROVILA, MARFIM, BOQUEIRÃO,
 MORORÓ E DIAMANTES
 TURNO: MANHÃ / TARDE
 KM/DIA: 114,8

0 1 2 km

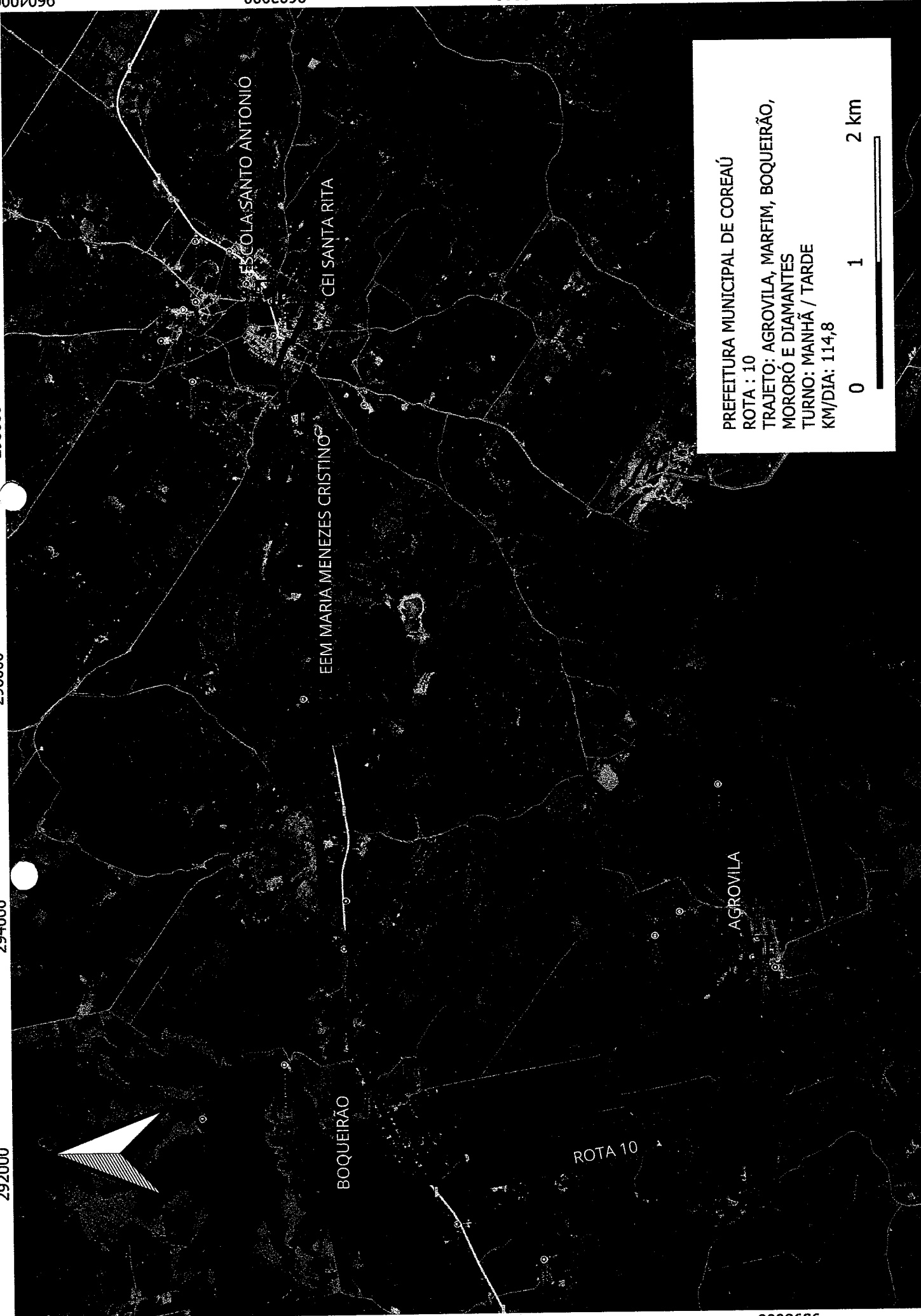
308000

304000

300000



Rota 11

Rota 11 (fim)

Começar

PREFEITURA MUNICIPAL DE COREAÚ

ROTA : 11

TRAJETO: CUNHASSÚ DOS SALES, CUNHASSÚ VELHO,
ALTO DO XIMENES, RIACHO FUNDO E TAPERA

TURNOS: MANHÃ / TARDE

KM/DIA: 125,2

0 1 2 km



9604000

0000096

9604000

0000096

0000096

288000 290000 292000 294000 296000 298000

9608000

9606000

9604000

9602000

9600000

9598000

9596000

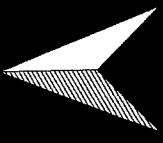

Verdadeira Feitoria
Cidade de Arinos

ESCOLA RAIMUNDO BARROSO TABOSA

SPTIS CANELAS

CHAPADA ROTA 12

FEITORIA

Verdadeira Feitoria
Cidade de Arinos

Verdadeira Feitoria
Cidade de Arinos

Verdadeira Feitoria
Cidade de Arinos

Verdadeira Feitoria
Cidade de Arinos

Verdadeira Feitoria
Cidade de Arinos

PREFEITURA MUNICIPAL DE COREAÚ
ROTA : 12
TRAJETO: FEITORIA, CHAPADA E CHORADOR
TURNO: MANHÃ / TARDE
KM/DIA: 48,4

0 1 2 km



0008096

0009096

9604000

0002000

0008096

0007096

0009096

0005096

295000

294000

293000

292000

291000

290000

0008096

0007096

0009096

0005096



LAMEIRÃO

ESCOLA RAIMUNDO BARROSO TABOSA

ROTA 13

PREFEITURA MUNICIPAL DE COREAÚ

ROTA : 13

TRAJETO: LAMEIRÃO E PIÇARREIRA

TURNO: MANHÃ / TARDE

KM/DIA: 38,0

0 500 1.000 m



292000

294000

296000

298000

300000

9612000

0001000

0008096

9612000

0001000

0008096



GROSSO DOS TELES

CAMPESTRE

ROTA 14

SABONETE

ESCOLA RAIMUNDO BARROSO TABOSA

PREFEITURA MUNICIPAL DE COREAÚ
 ROTA : 14
 TRAJETO: CAMPESTRE, GROSSO DOS
 TELES, SABONETE, PAJEU E
 ASSENTAMENTO DO SABONETE
 TURNO: MANHÃ / TARDE
 KM/DIA: 48,0

0 750 1.500 m

0001096

0000096

0006656

0008656

291000 292000 293000 294000 295000 296000

ESCOLA RAMUNDO CARLOS DE ALBUQUERQUE

ROTA 15

MARFIM

AGROVILA

PREFEITURA MUNICIPAL DE COREAÚ
 ROTA : 15
 TRAJETO: AGROVILA E MARFIM
 TURNO: MANHÃ / TARDE
 KM/DIA: 31,2

0001096

0000096

0006656

0008656

290000 292000 294000 296000 298000

9604000

9602000

9600000

9604000

9602000

9600000



CABECEIRAS

ESCOLA RAIMUNDO CARDOSO DE ALBUQUERQUE

ROTA 16

GADO BRAVO

PREFEITURA MUNICIPAL DE COREAÚ
 ROTA : 16
 TRAJETO: GADO BRAVO, MORORÓ,
 CABACEIRA, CARAUBAS E DIAMANTES
 TURNO: MANHÃ / TARDE
 KM/DIA: 69,6

0 750 1.500 m

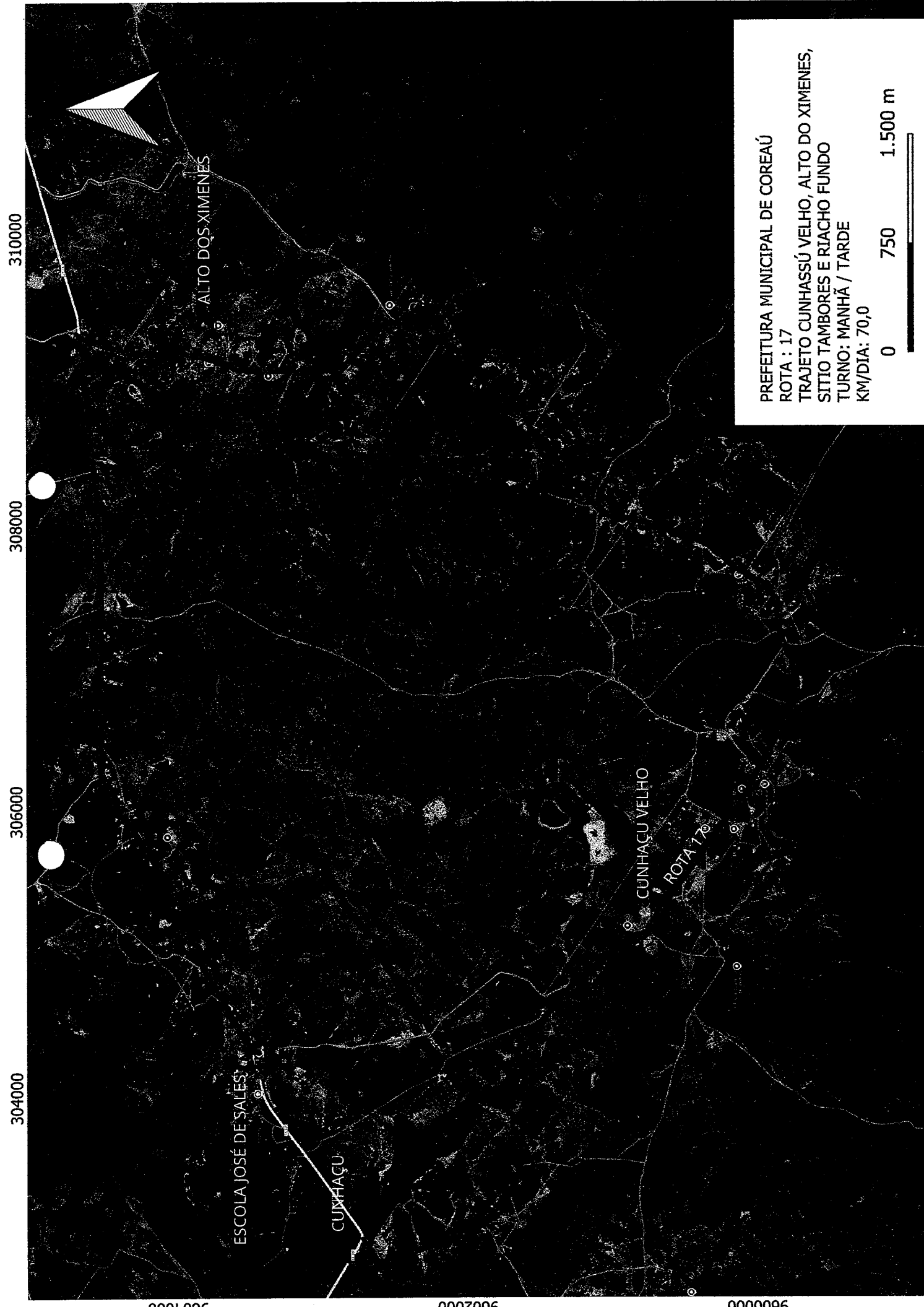

304000 306000 308000 310000

9604000 9602000 9600000

ESCOLA JOSÉ DE SALES

CUNHAÇU

CUNHAÇU VELHO

ROTA 17

ALTO DOS XIMENES

PREFEITURA MUNICIPAL DE COREAÚ
ROTA : 17
TRAJETO CUNHAÇU VELHO, ALTO DO XIMENES,
SÍTIO TAMBORES E RIACHO FUNDO
TURNO: MANHÃ / TARDE
KM/DIA: 70,0

0 750 1.500 m

0008096 9606000 9604000 9602000 0000000

302000 304000 306000 308000 310000 312000 314000

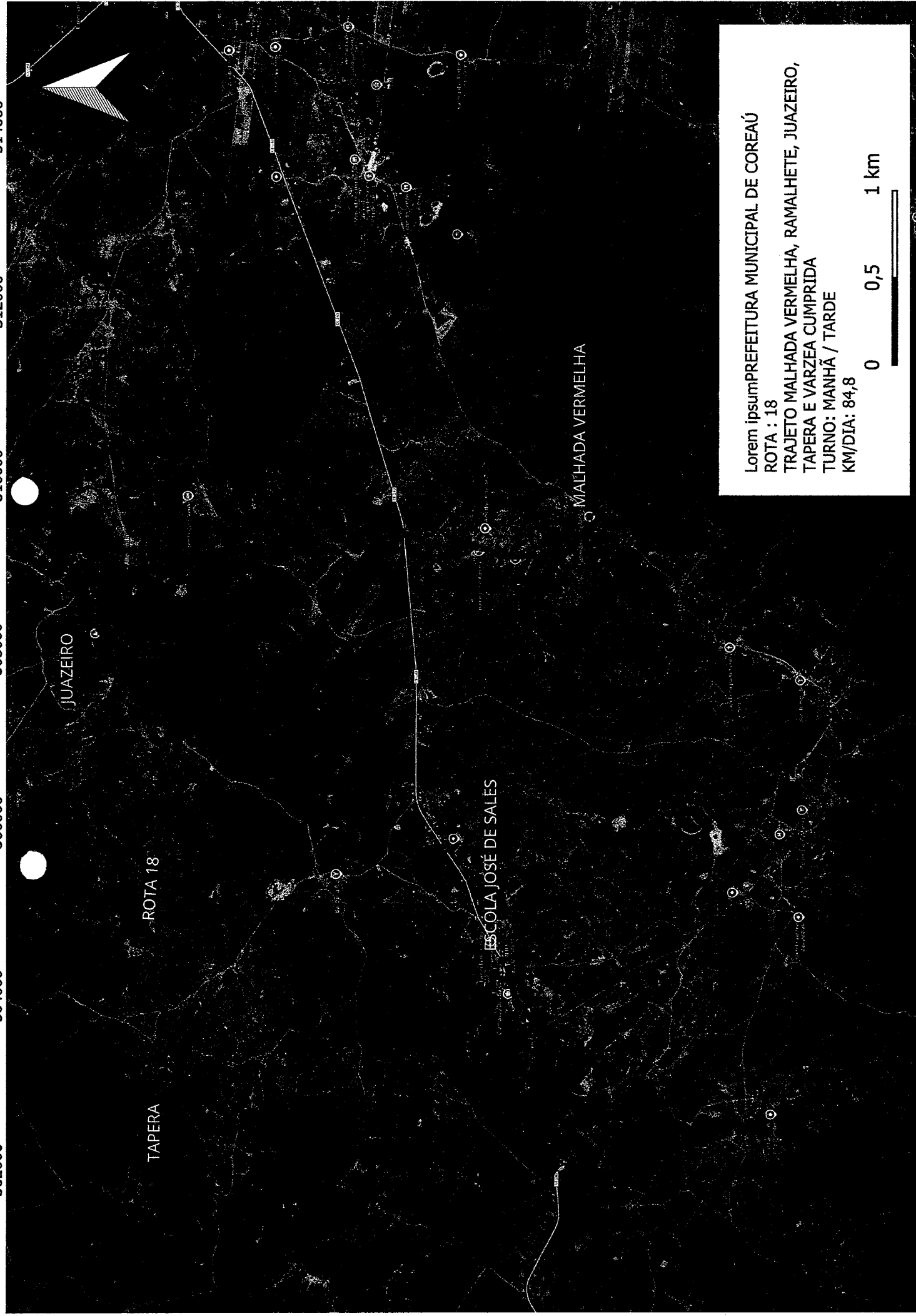

Lorem ipsum
 PREFEITURA MUNICIPAL DE COREAÚ
 ROTA : 18
 TRAJETO MALHADA VERMELHA, RAMALHETE, JUAZEIRO,
 TAPERA E VARZEA CUMPRIDA
 TURNO: MANHÃ / TARDE
 KM/DIA: 84,8

0008096 9606000 9604000 9602000 0000000

320000 321000 322000 323000 324000

0007096

0009096

0005096

0007096

0009096

0005096

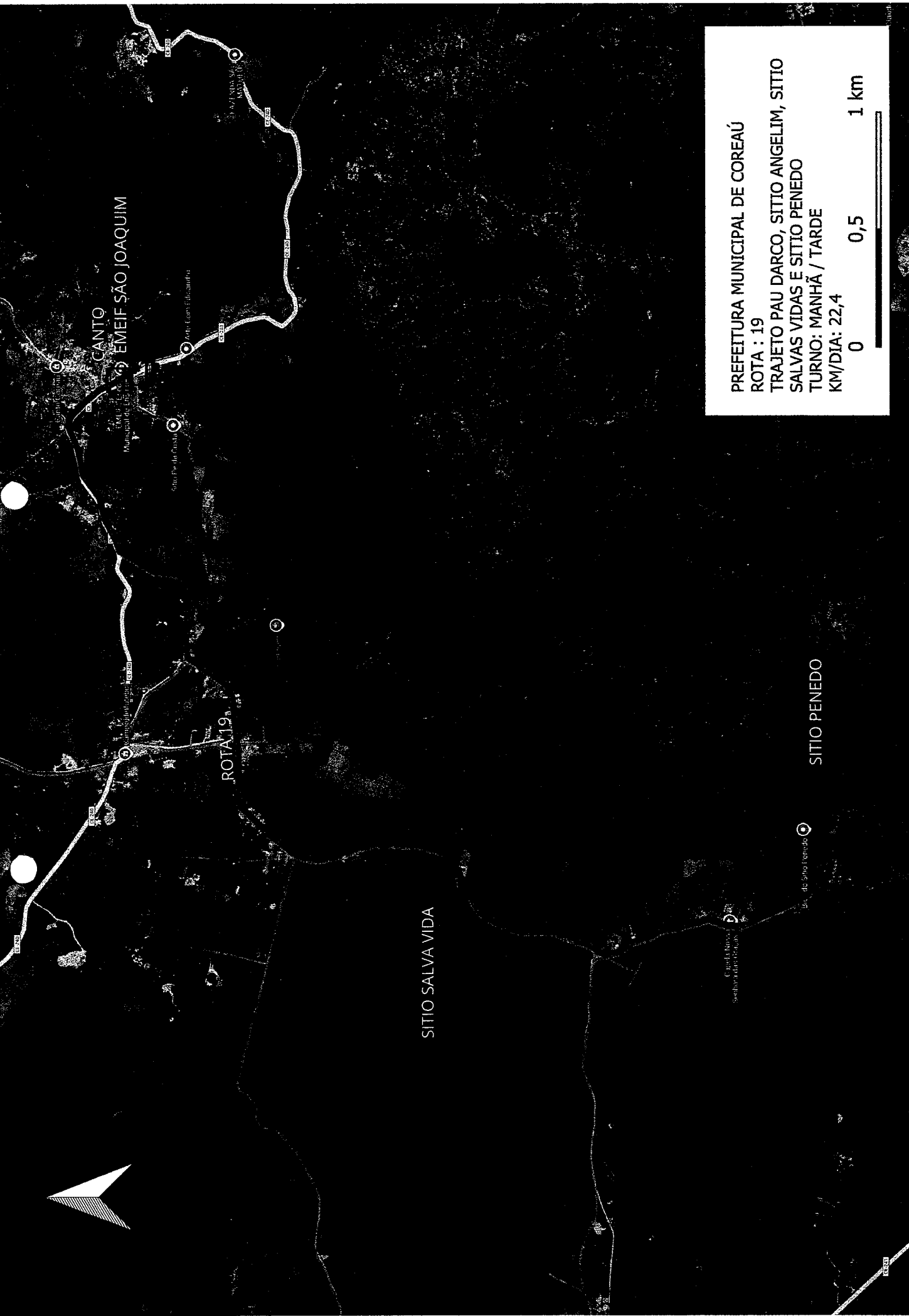

PREFEITURA MUNICIPAL DE COREAÚ

ROTA : 19

TRAJETO PAU DARCO, SITIO ANGELIM, SITIO SALVAS VIDAS E SITIO PENEDO

TURNO: MANHÃ / TARDE

KM/DIA: 22,4

0 0,5 1 km

320000 321000 322000 323000 324000

0000096

0008656

0009656

318000

316000

314000

312000

SÃO VICENTE

ESCOLA JOAQUIM AQUILES XIMENES

ROTA 20

FRANCISCO ALVES

RAPOSA

SÃO JOSÉ

PREFEITURA MUNICIPAL DE COREAÚ

ROTA : 20

TRAJETO VARZEA DAS PEDRAS, BOJADAS, GADO VELHACO, FRANCISCO ALVES, LAGOA DA CRUZ, RAPOSA E SÃO JOSÉ.

TURNO: MANHÃ / TARDE

KM/DIA: 43,6

0 0,75 1,5 km

0000096

0008656

0009656

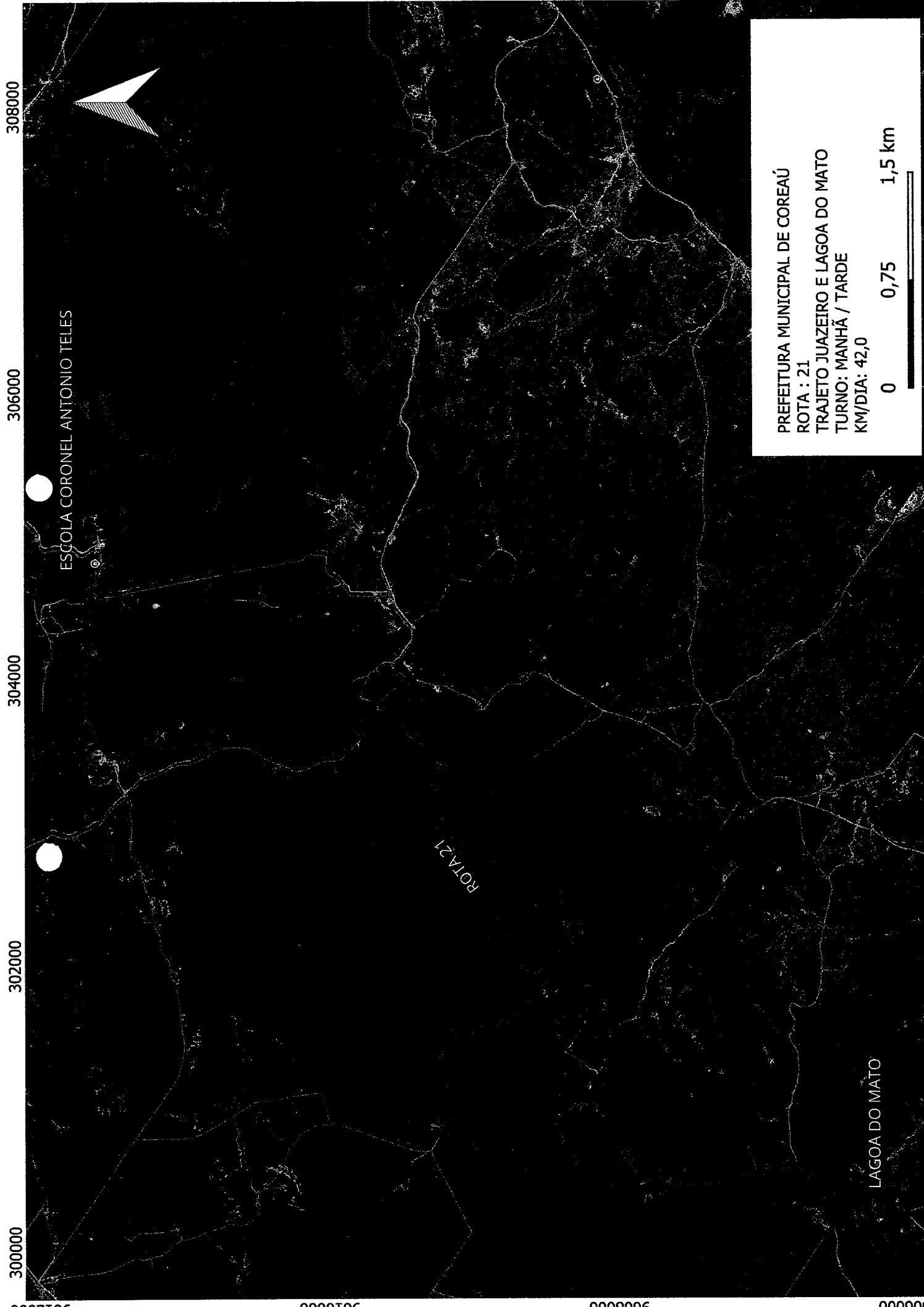

ESCOLA CORONEL ANTONIO TELES

ROTA 21

LAGOA DO MATO

PREFEITURA MUNICIPAL DE COREAÚ
ROTA : 21
TRAJETO JUAZEIRO E LAGOA DO MATO
TURNOS: MANHÃ / TARDE
KM/DIA: 42,0

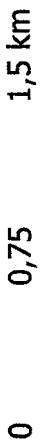

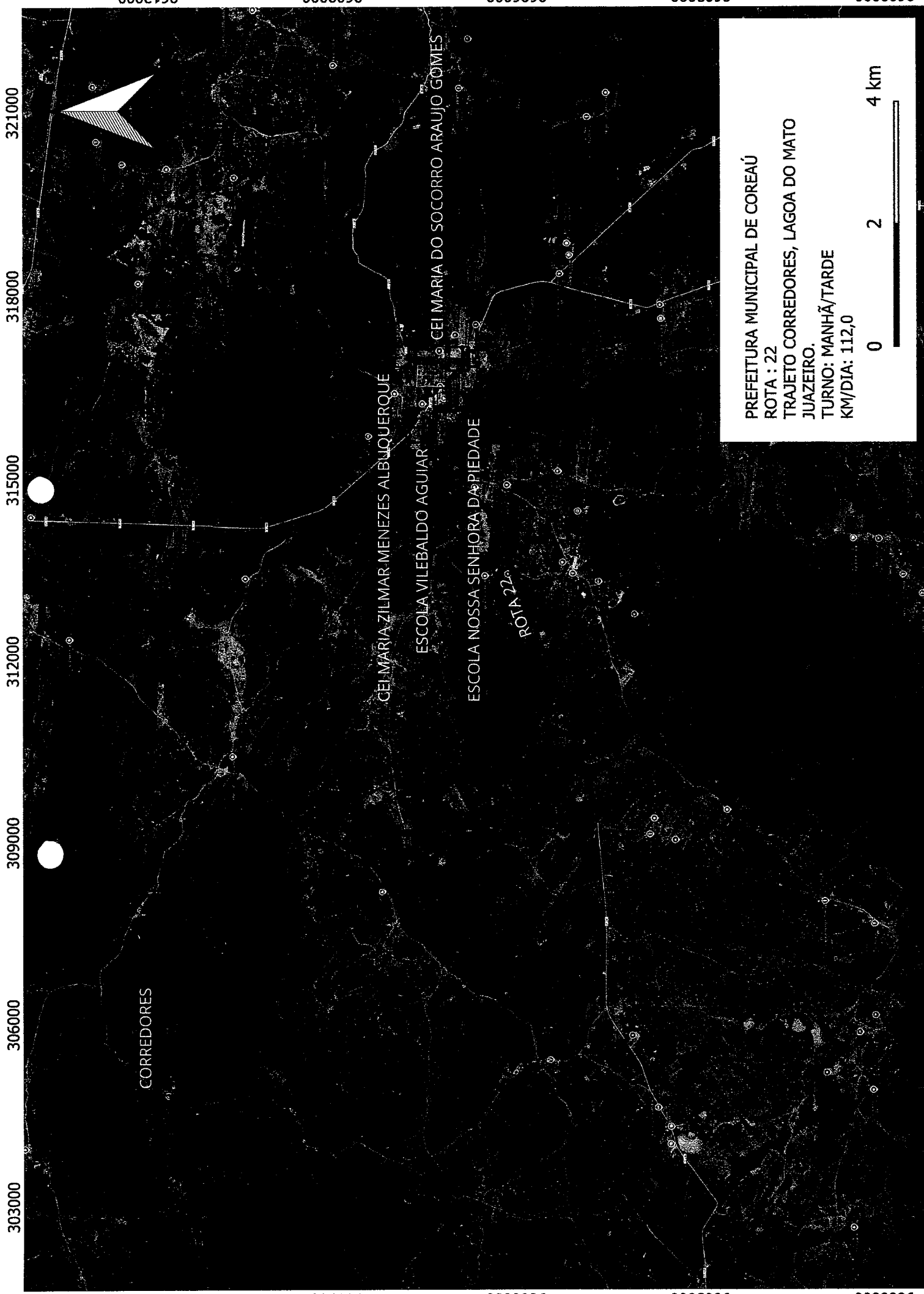

CORREDORES

CEI MARIA ZILMAR MENEZES ALBUQUERQUE

ESCOLA VILEBALDO AGUIAR

ESCOLA NOSSA SENHORA DA PIEDADE

CEI MARIA DO SOCORRO ARAUJO GOMES

ROTA 22

PREFEITURA MUNICIPAL DE COREAÚ

ROTA : 22

TRAJETO CORREDORES, LAGOA DO MATO

JUAZEIRO.

TURNO: MANHÃ/TARDE

KM/DIA: 112,0

0 2 4 km

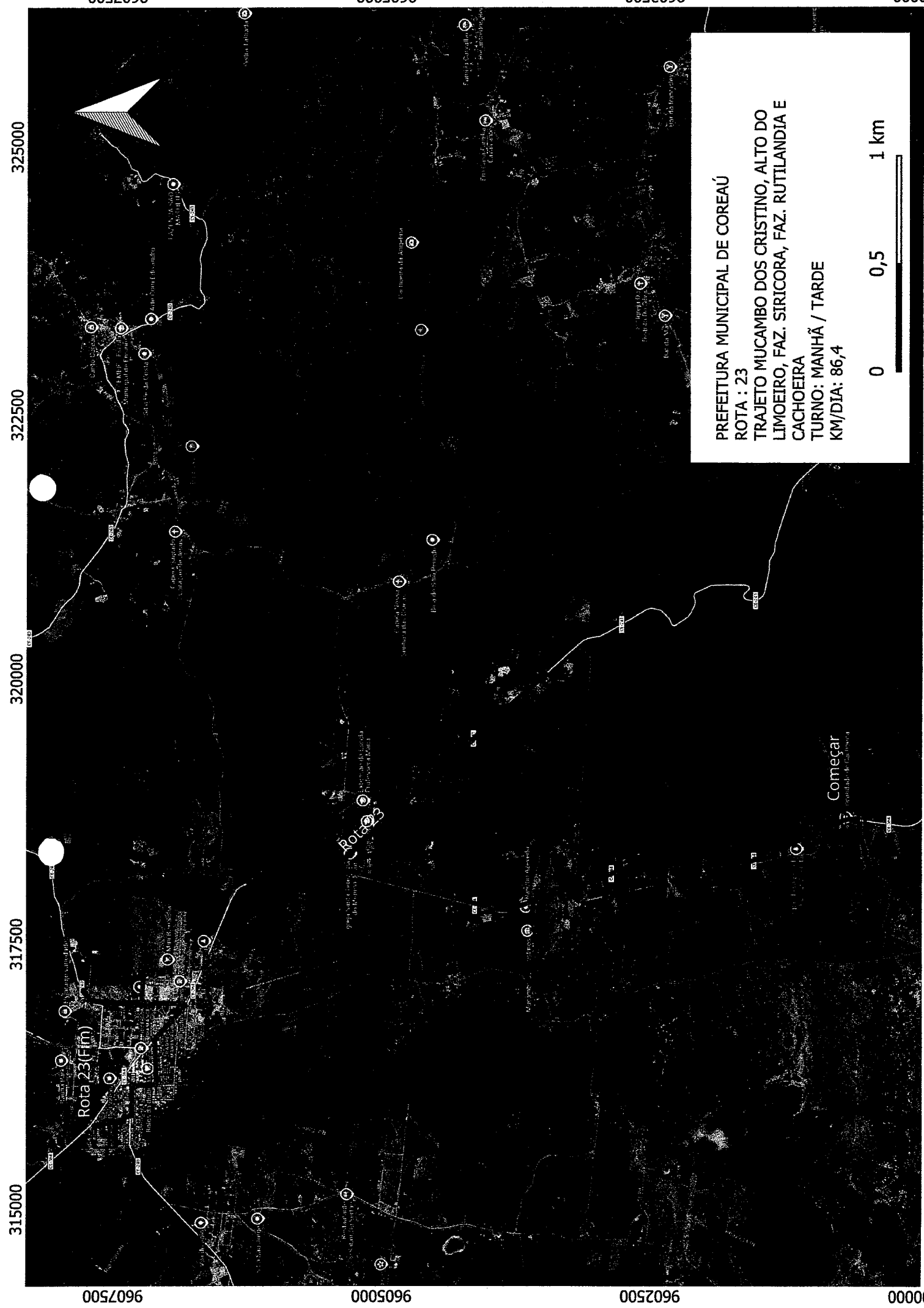

PREFEITURA MUNICIPAL DE COREAÚ
ROTA : 23
TRAJETO MUCAMBO DOS CRISTINO, ALTO DO LIMOEIRO, FAZ. SIRICORA, FAZ. RUTILANDIA E CACHOEIRA
TURNOS: MANHÃ / TARDE
KM/DIA: 86,4

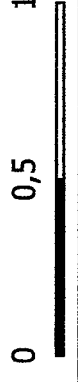

967500 9665000 9655000 9645000 9635000 9625000 9615000 9605000 9595000 9585000 9575000 9565000 9555000 9545000 9535000 9525000 9515000 9505000 9495000 9485000 9475000 9465000 9455000 9445000 9435000 9425000 9415000 9405000 9395000 9385000 9375000 9365000 9355000 9345000 9335000 9325000 9315000 9305000 9295000 9285000 9275000 9265000 9255000 9245000 9235000 9225000 9215000 9205000 9195000 9185000 9175000 9165000 9155000 9145000 9135000 9125000 9115000 9105000 9095000 9085000 9075000 9065000 9055000 9045000 9035000 9025000 9015000 9005000 9000000

315000 317500 320000 322500 325000

967500

9665000

9655000

9645000

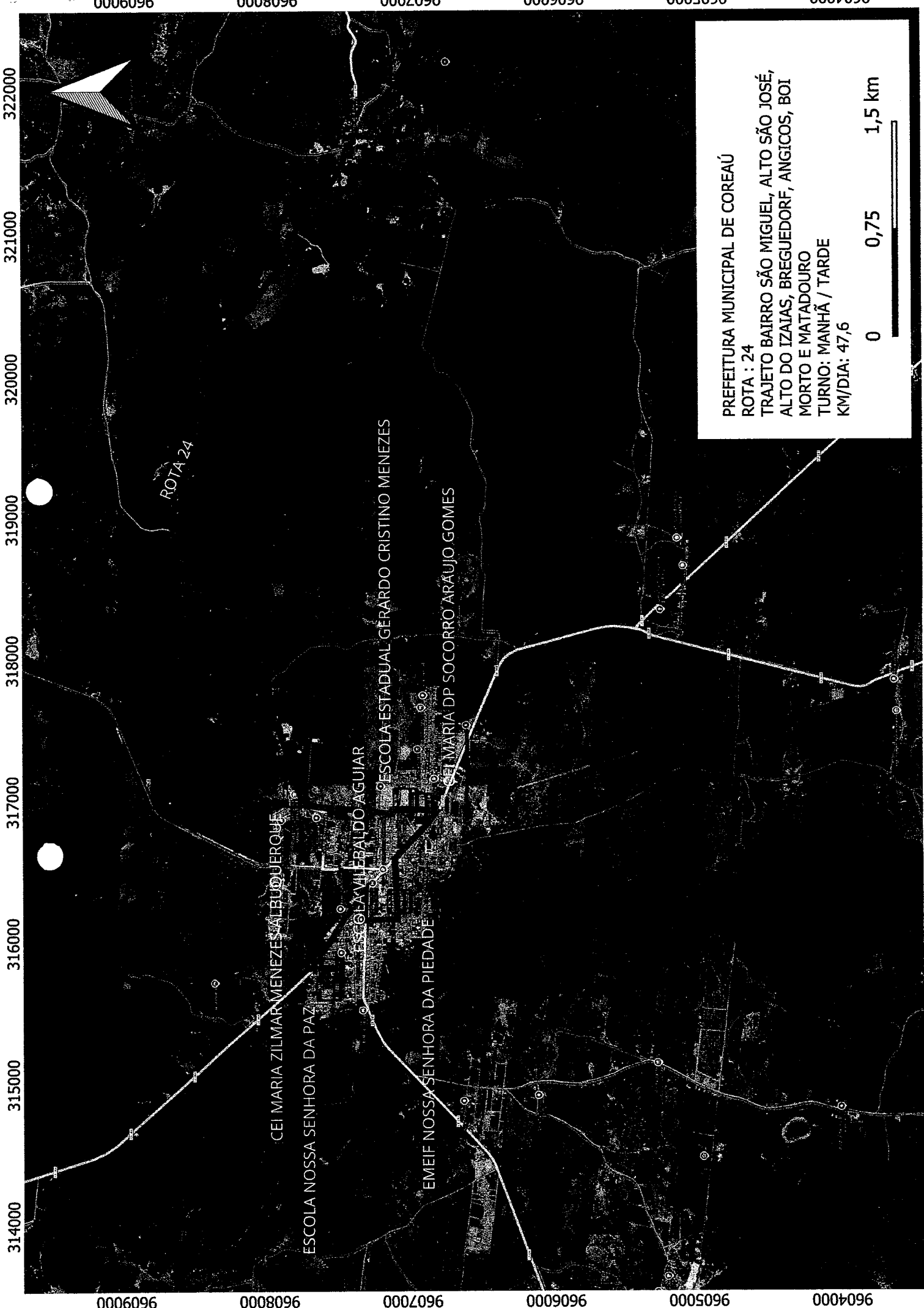

314000 315000 316000 317000 318000 319000 320000 321000 322000

9609000 9608000 9607000 9606000 9605000 9604000

ROTA 24

CEI MARIA ZILMAR MENEZES ALBUQUERQUE

ESCOLA NOSSA SENHORA DA PAZ

ESCOLA VILIBRADO AGUIAR

ESCOLA ESTADUAL GERARDO CRISTINO MENEZES

CEI MARIA DP SOCORRO ARAUJO GOMES

EMEIF NOSSA SENHORA DA PIEDADE

PREFEITURA MUNICIPAL DE COREAÚ
ROTA : 24
TRAJETO BAIRRO SÃO MIGUEL, ALTO SÃO JOSÉ,
ALTO DO IZAIAS, BREGUEDORF, ANGICOS, BOI
MORTO E MATADOURO
TURNO: MANHÃ / TARDE
KM/DIA: 47,6

0 0,75 1,5 km

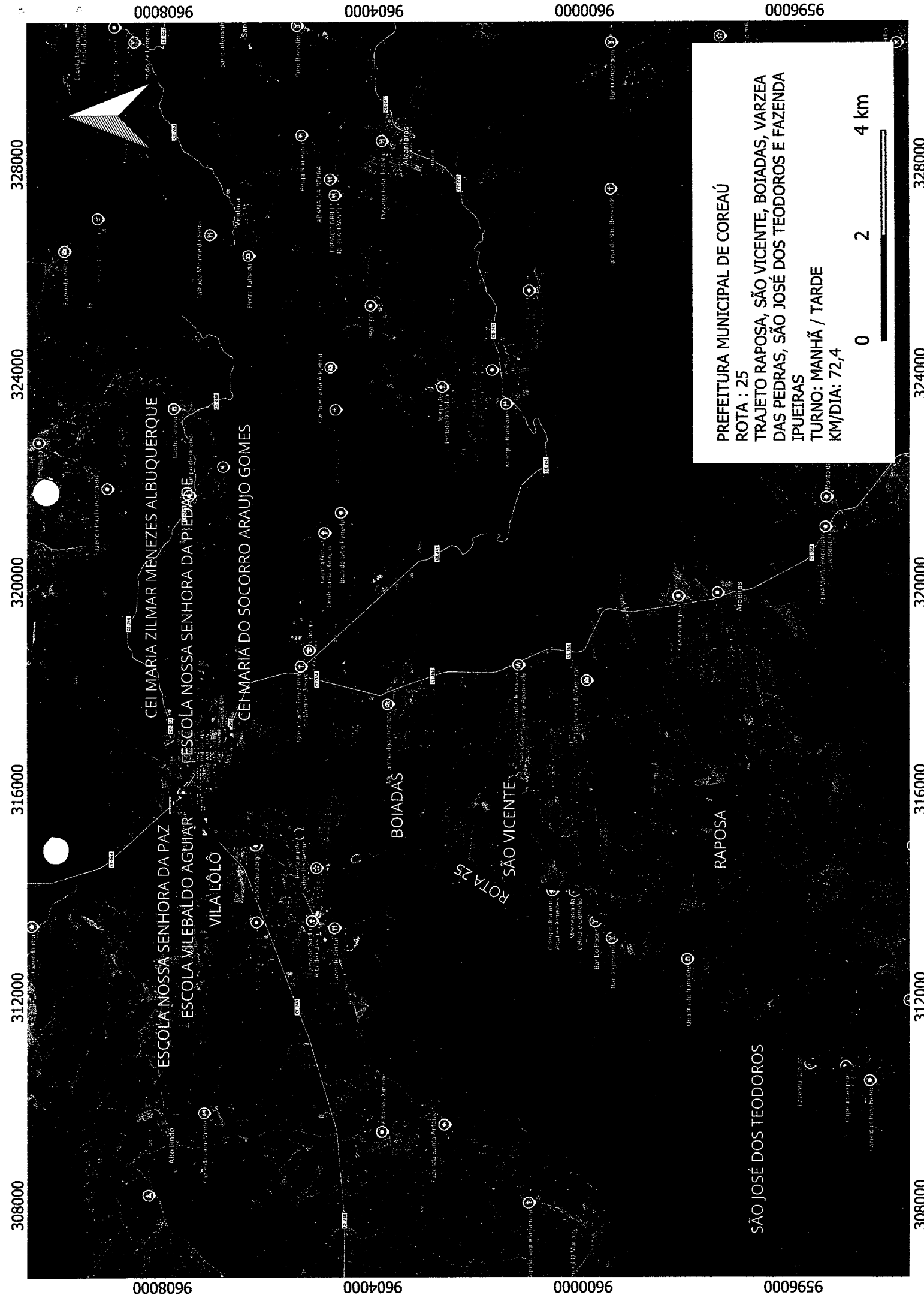

0006096

0009096

0003000

0000096

306000 309000 312000 315000 318000 321000 324000

0006096

0009096

0003000

0000096



CEI MARIA ZILMAR MENEZES ALBUQUERQUE

CEI MARIA DO SOCORRO ARAUJO GOMES

ESCOLA NOSSA SENHORA DA PAZ

ESCOLA VILEBALDO AGUIAR

ESCOLA NOSSA SENHORA DA PIEDADE

ROTA 26

MALHADA VERMELHA

CUNHAÇU VELHO

PREFEITURA MUNICIPAL DE COREAÚ
 ROTA : 26
 TRAJETO MALHADA VERMELHA, ALTO DO
 XIMENES, CUNHASSU VELHO E VILA LOLO
 TURNO: MANHÃ / TARDE
 KM/DIA: 105,6



321000

318000

315000

312000

309000

306000

0000096

9607500

9605000

9607500

0005096

322500

320000

317500

327500

320000

317500



PREFEITURA MUNICIPAL DE COREAÚ
 ROTA : 27
 TRAJETO CANTO, SALVA VIDAS, SITIO PENEDO E ALTO DO LIMOIRO
 TURNO: MANHÃ / TARDE
 KM/DIA: 54,0

0 0,75 1,5 km



PREFEITURA MUNICIPAL DE COREAÚ
ROTA : 28
TRAJETO CONCEIÇÃO E CAROBAS
TURNO: MANHÃ
KM/DIA: 21,0
0 0,5 1 km

9586000 9585000 9584000 9583000

0009856 0009856 0009856 0009856

312000 313000 314000 315000 316000 317000

310500 312000 313500 315000 316500 318000

9585000 9583500 9582000 9580500

ANEXO EEMTI VILEBALDO AGUIAR
EMEF PEDRO COELHO RADO
CEP ANTONI LAGUIAR NERI

ROTA 29

CONCEIÇÃO

CAROBAS

CACIMBAS



PREFEITURA MUNICIPAL DE COREAÚ
 ROTA : 29
 TRAJETO CONCEIÇÃO, CAROBAS E CAÇIMBAS
 TURNO: TARDE
 KM/DIA: 30,4

0 0,75 1,5 km

9585000 9583500 9582000 9580500

0000656

0057500

0005856

307500 310000 312500 315000 317500

9590000

9587500

9585000



QUEIMADAS

ROCHA

CAMPO DE DENTRO

ROTA 30

CAIA

BARRO VERMELHO

EMEF PEDRO CONRADO

ANEXO EEMTI VILEBALDO AGUIAR

CEI ANTONIA AGUIAR NERI

PREFEITURA MUNICIPAL DE COREAÚ
 ROTA : 30
 TRAJETO CAIA, QUEIMADAS, BARRO VERMELHO, RONCHA, SÃO FRANCISCO E CAMPO DE DENTRO
 TURNO: MANHÃ / TARDE
 KM/DIA: 135,6



317500

317500

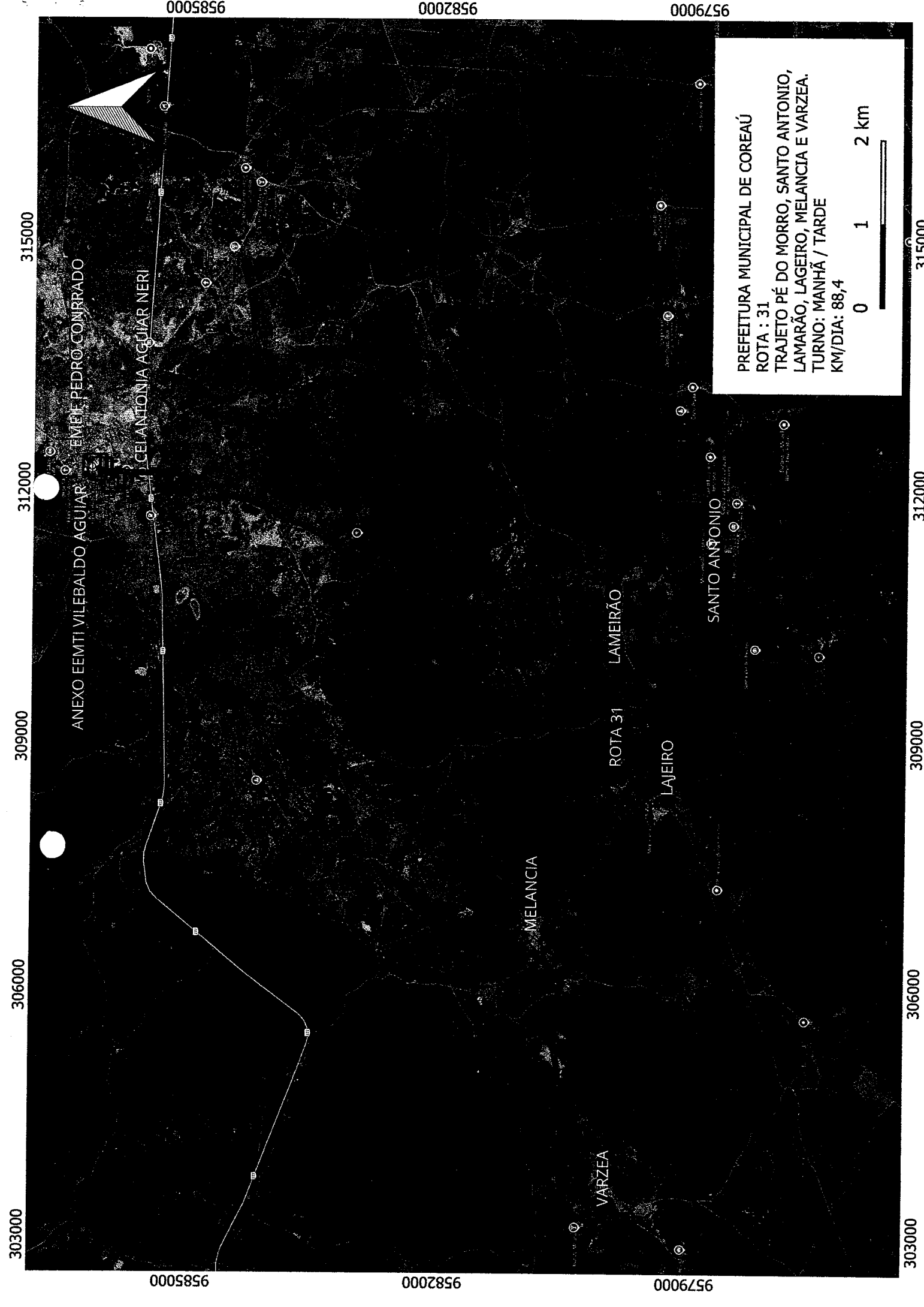

303000 306000 309000 312000 315000

9585000 9582000 9579000

ANEXO EEMTI VILEBALDO AGUIAR EMEF PEDRO CORRADO

MELANCIA

VARZEA

LAJEIRO

ROTA 31

LAMEIRÃO

SANTO ANTONIO

9585000 9582000 9579000

0 1 2 km

PREFEITURA MUNICIPAL DE COREAÚ

ROTA : 31

TRAJETO PÉ DO MORRO, SANTO ANTONIO,

LAMARÃO, LAJEIRO, MELANCIA E VARZEA.

TURNO: MANHÃ / TARDE

KM/DIA: 88,4

9585000 9582000 9579000

303000 306000 309000 312000 315000

9581000

0000856

9579000

9578000

303000 304000 305000 306000 307000 308000

9581000

0000856

9579000

9578000



MELANCIA

ROTA 32

VARZEA

ESCOLA REINALDO PIMENTA



016-337-9141 - 337-9140

PREFEITURA MUNICIPAL DE COREAÚ
ROTA : 32
TRAJETO MELANCIA E VARZEA.
TURNO: MANHÃ
KM/DIA: 29,4

0 0,5 1 km



307000 308000

306000

305000

304000

303000

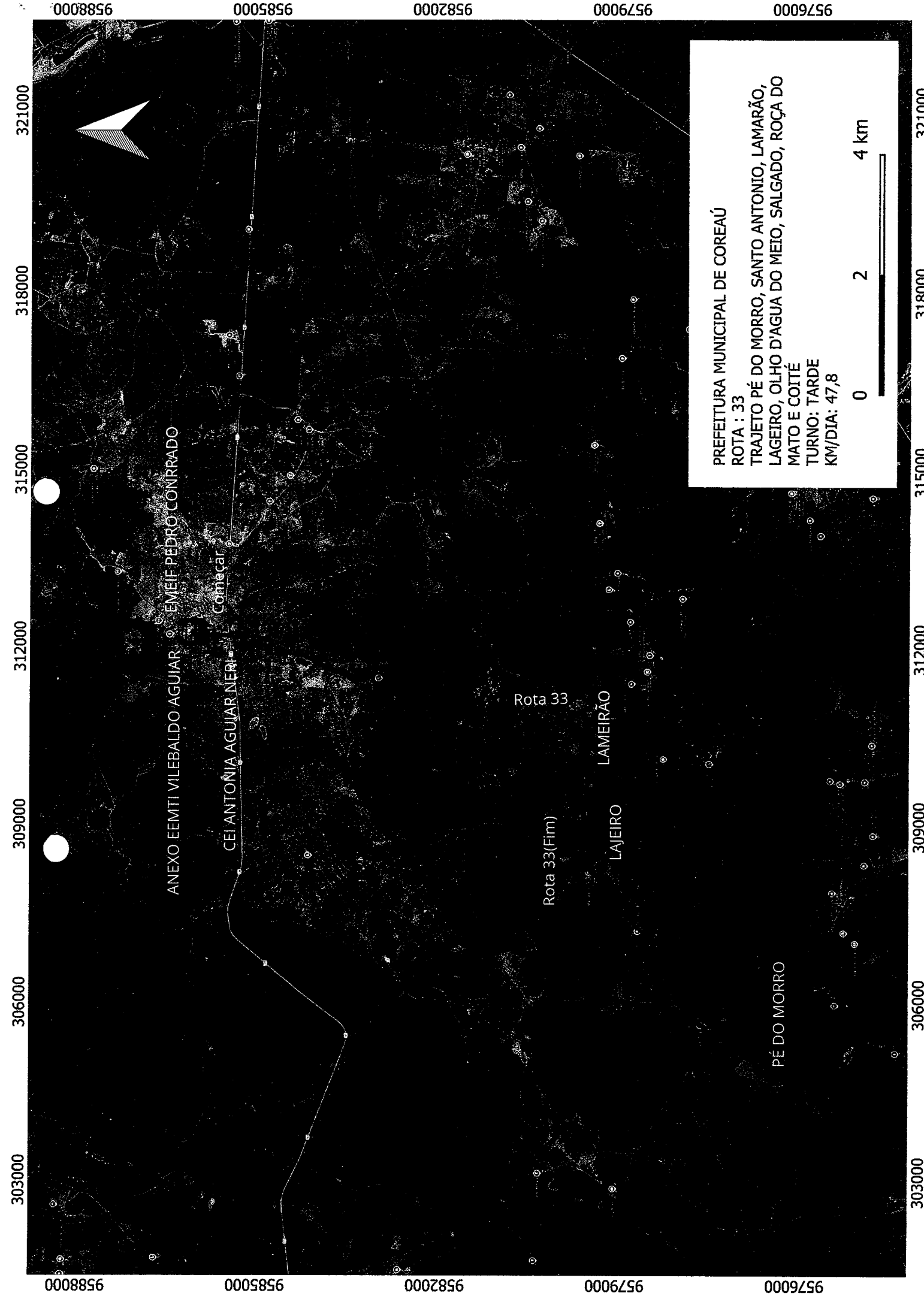

ANEXO EEMTI VILEBALDO AGUIAR

CEI ANTONIA AGUIAR NEI

Começar

Rota 33

Rota 33(Fim)

LAMEIRÃO

LAJEIRO

PÉ DO MORRO

PREFEITURA MUNICIPAL DE COREAÚ
ROTA : 33
TRAJETO PÉ DO MORRO, SANTO ANTONIO, LAMARÃO,
LAGEIRO, OLHO D'AGUA DO MEIO, SALGADO, ROÇA DO
MATO E COITÉ
TURNO: TARDE
KM/DIA: 47,8

0 2 4 km

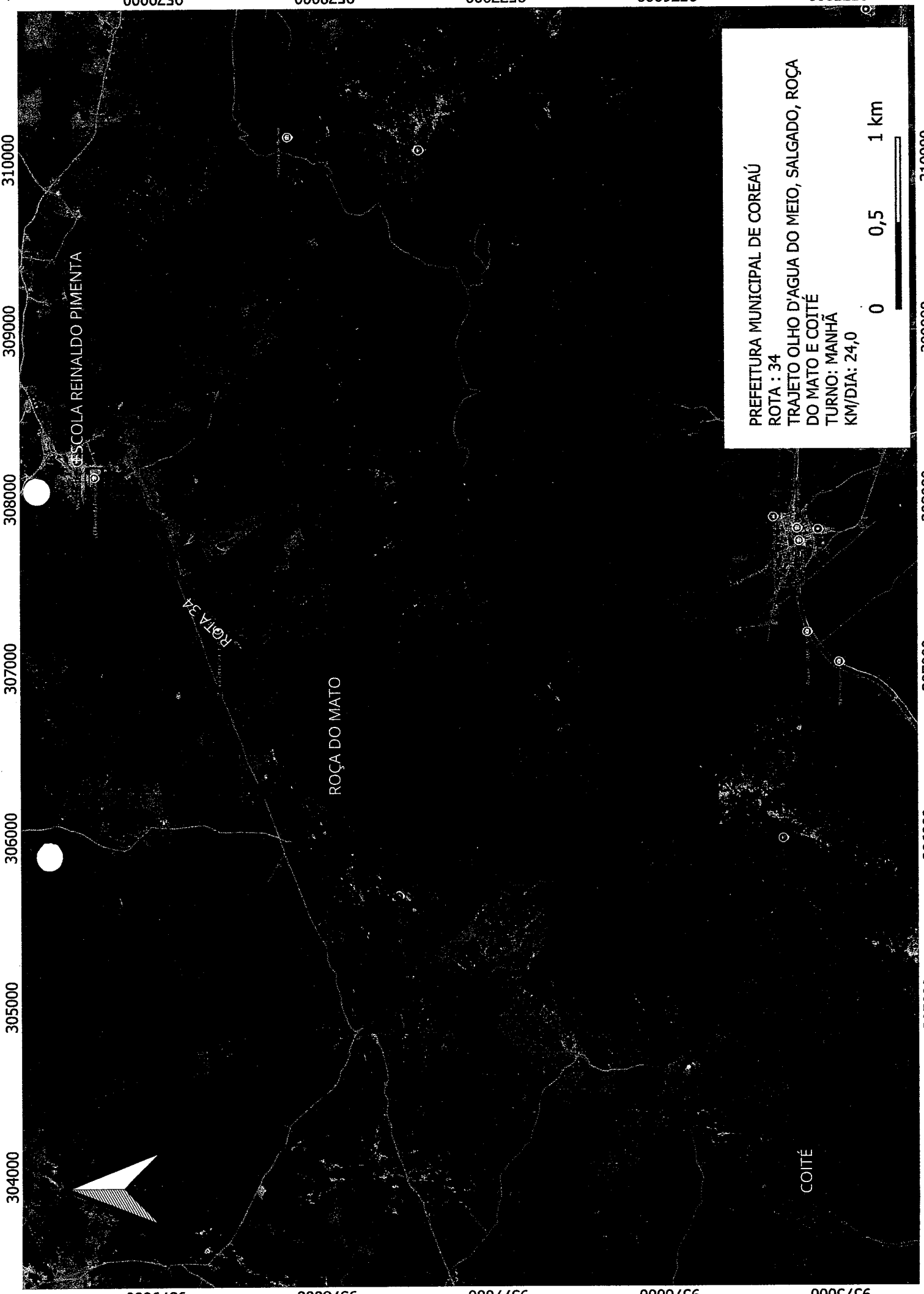

304000 305000 306000 307000 308000 309000 310000

9575000 9576000 9577000 9578000 9579000

9575000 9576000 9577000 9578000 9579000

ESCOLA REINALDO PIMENTA

ROTA 34

ROÇA DO MATO

COITÉ

PREFEITURA MUNICIPAL DE COREAÚ
ROTA : 34
TRAJETO OLHO D'AGUA DO MEIO, SALGADO, ROÇA
DO MATO E COITÉ
TURNO: MANHÃ
KM/DIA: 24,0



304000 305000 306000 307000 308000 309000 310000

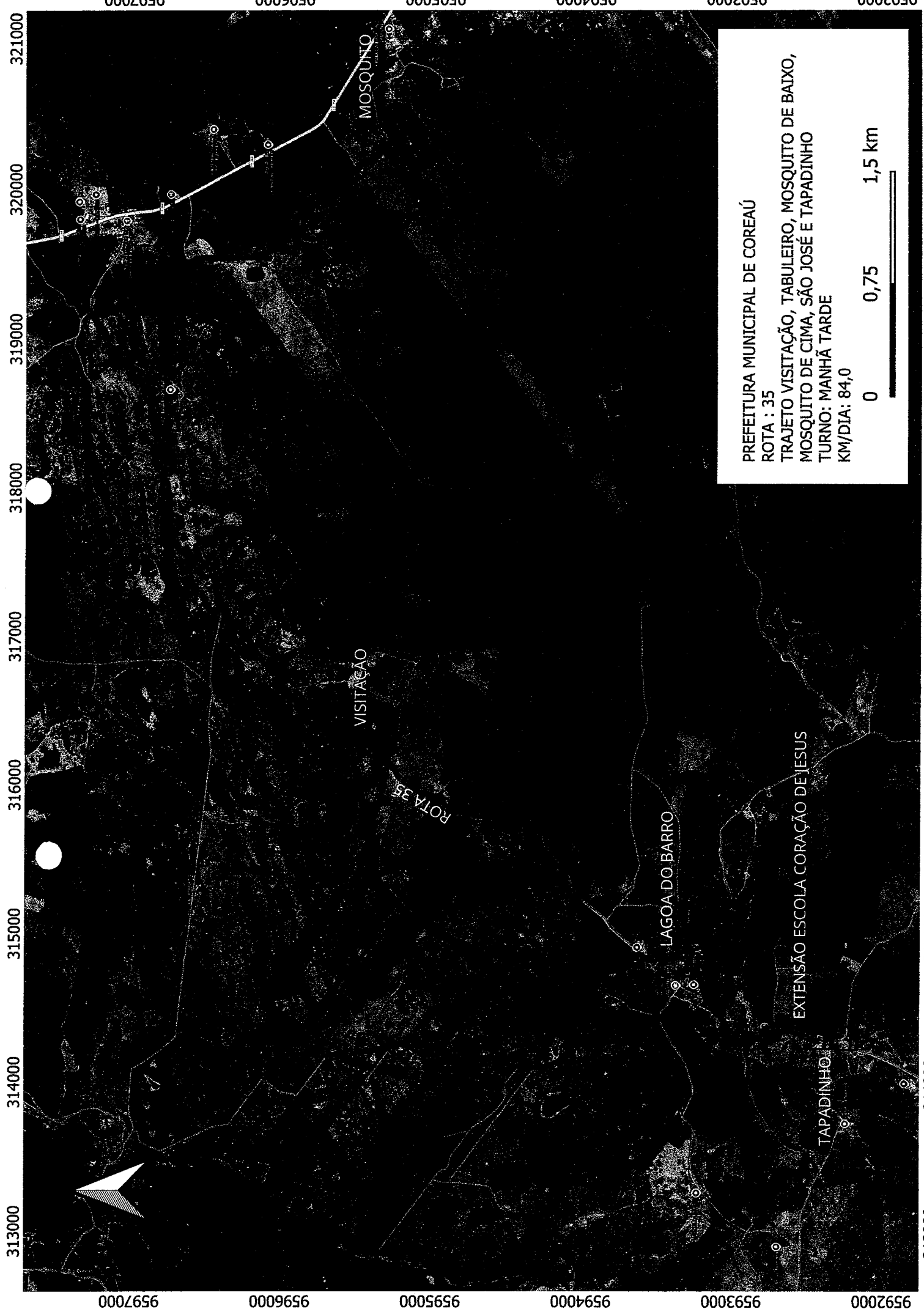

PREFEITURA MUNICIPAL DE COREAÚ
ROTA : 35
TRAJETO VISITAÇÃO, TABULEIRO, MOSQUITO DE BAIXO,
MOSQUITO DE CIMA, SÃO JOSÉ E TAPADINHO
TURNO: MANHÃ TARDE
KM/DIA: 84,0

0 0,75 1,5 km

9592000 9593000 9594000 9595000 9596000 9597000

313000 314000 315000 316000 317000 318000 319000 320000 321000

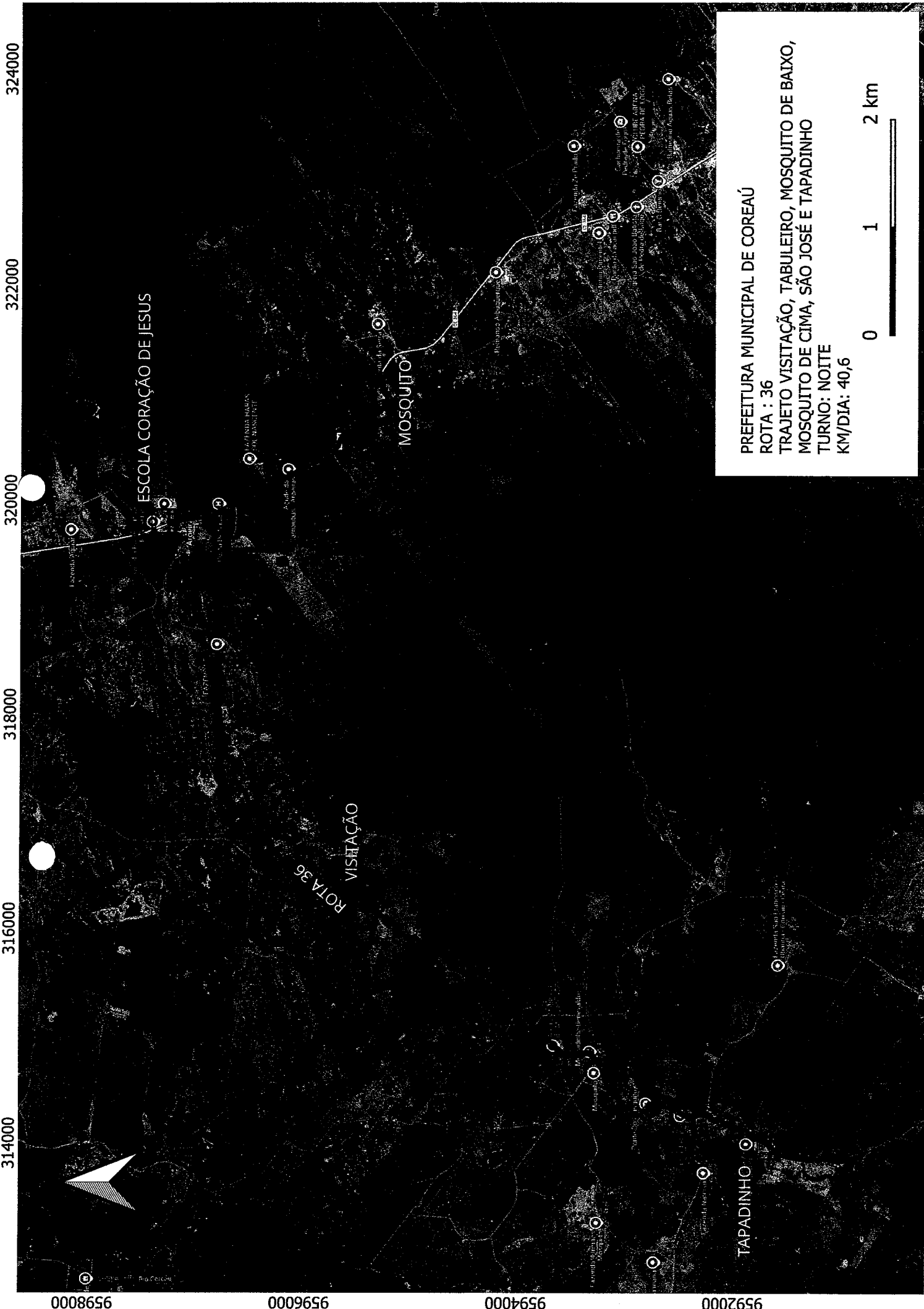

314000 316000 318000 320000 322000 324000

9598000

9596000

9594000

9592000

PREFEITURA MUNICIPAL DE COREAÚ
ROTA : 36
TRAJETO VISITAÇÃO, TABULEIRO, MOSQUITO DE BAIXO,
MOSQUITO DE CIMA, SÃO JOSÉ E TAPADINHO
TURNO: NOITE
KM/DIA: 40,6

0 1 2 km

314000 316000 318000 320000 322000 324000

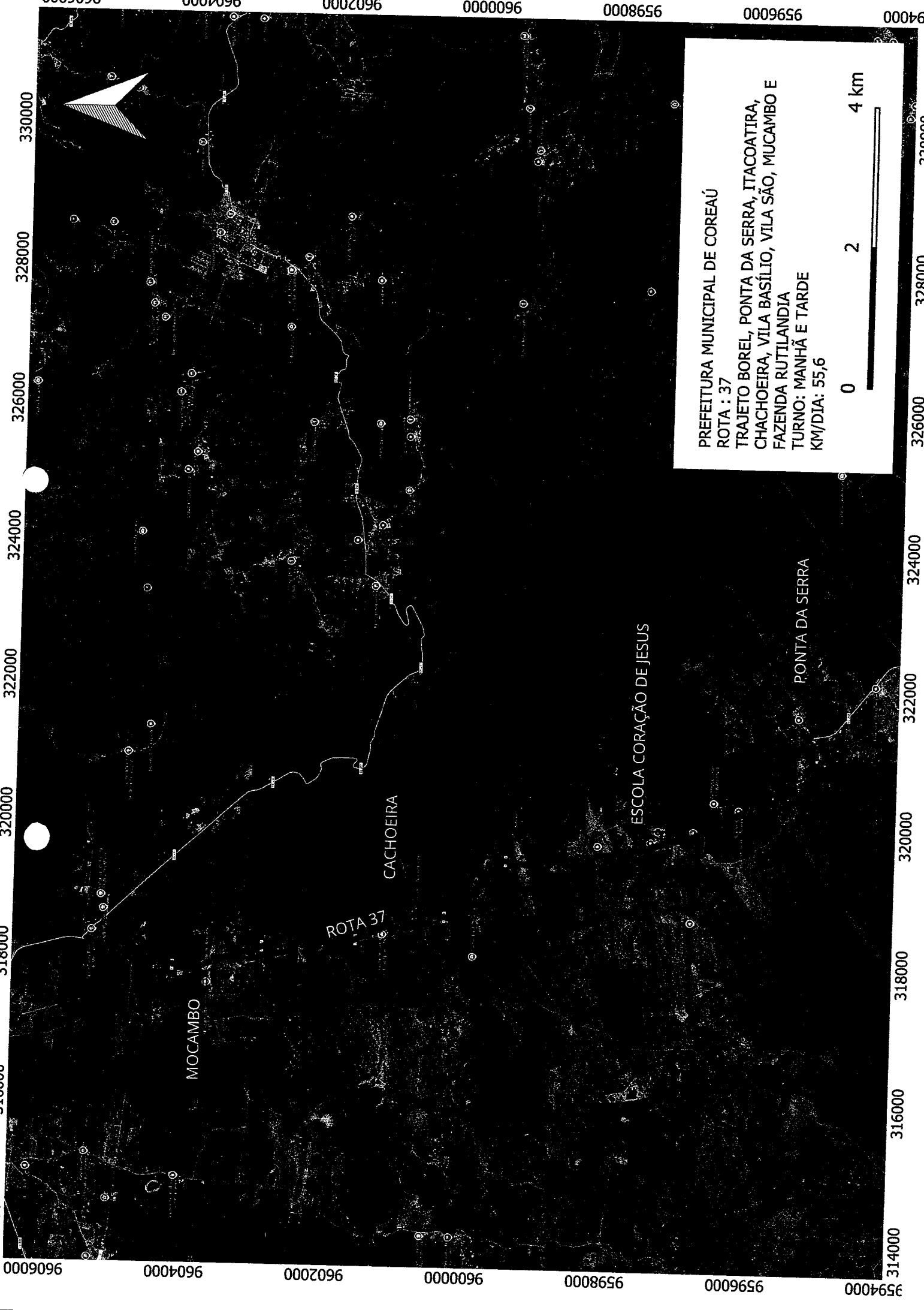

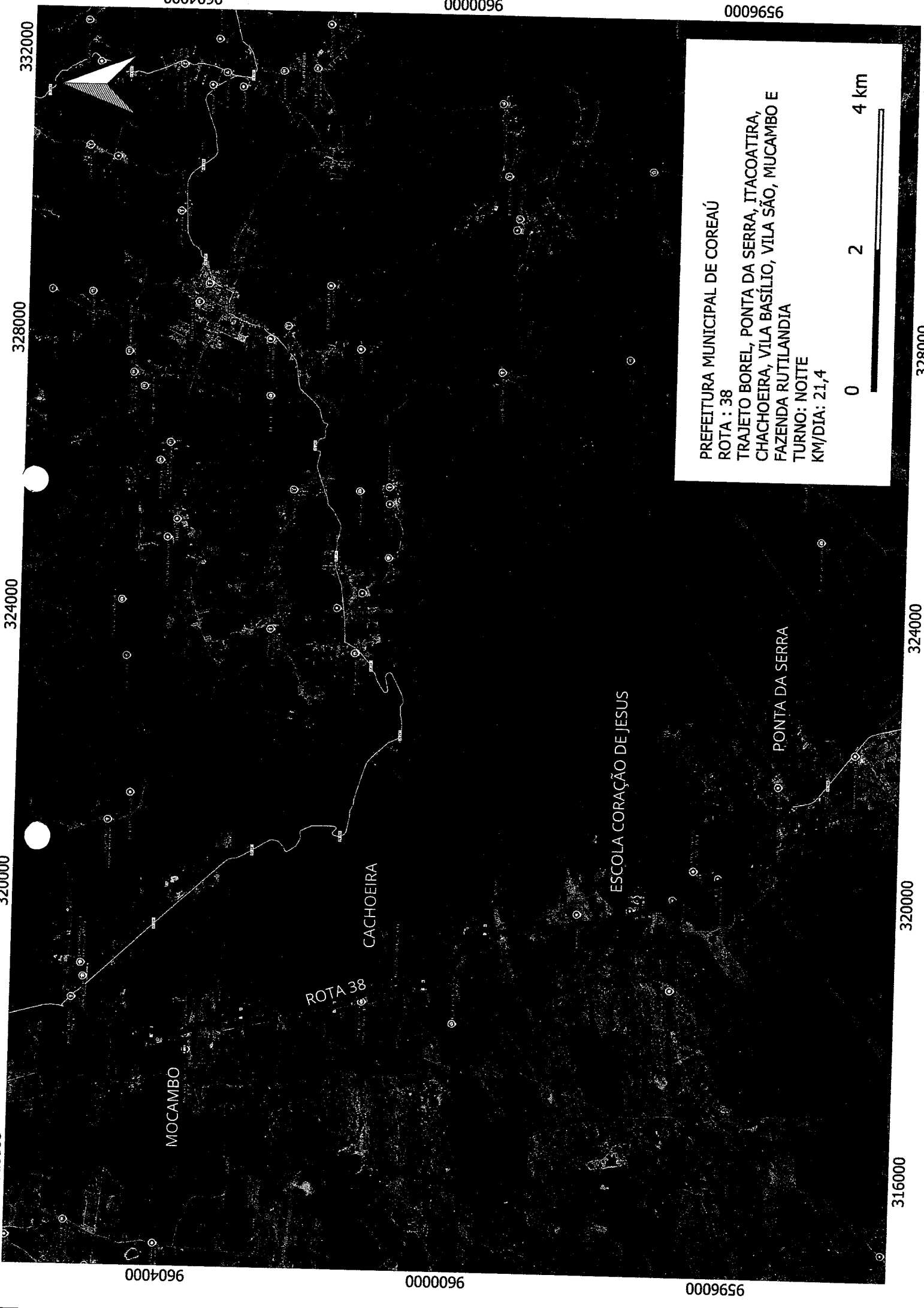

MOCAMBO

ROTA 38

CACHOEIRA

ESCOLA CORAÇÃO DE JESUS

PONTA DA SERRA

PREFEITURA MUNICIPAL DE COREAÚ

ROTA : 38

TRAJETO BOREL, PONTA DA SERRA, ITACOATIRA,

CHACHOEIRA, VILA BASÍLIO, VILA SÃO, MUCAMBO E

FAZENDA RUTILÂNDIA

TURNO: NOITE

KM/DIA: 21,4

0 2 4 km

332000

328000

324000

320000

9604000

0000096

9596000

316000

320000

324000

328000

0000096

0009600

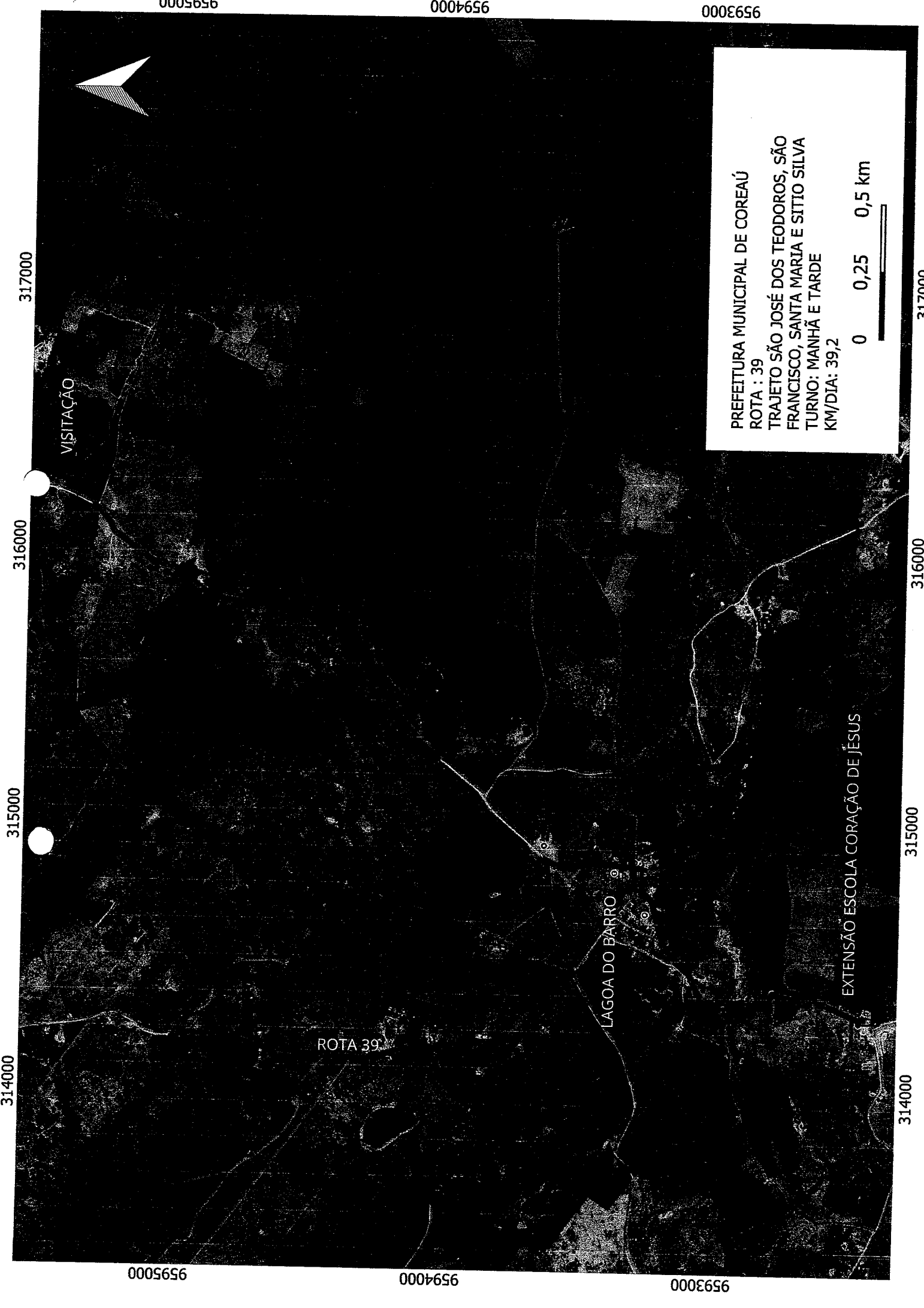

PREFEITURA MUNICIPAL DE COREAÚ

ROTA : 39

TRAJETO SÃO JOSÉ DOS TEODOROS, SÃO FRANCISCO, SANTA MARIA E SITIO SILVA

TURNO: MANHÃ E TARDE

KM/DIA: 39,2

0 0,25 0,5 km



VISITAÇÃO

ROTA 39

LAGOA DO BARRO

EXTENSÃO ESCOLA CORAÇÃO DE JESUS

9595000

9594000

9593000

317000

316000

315000

314000

317000

316000

315000

314000

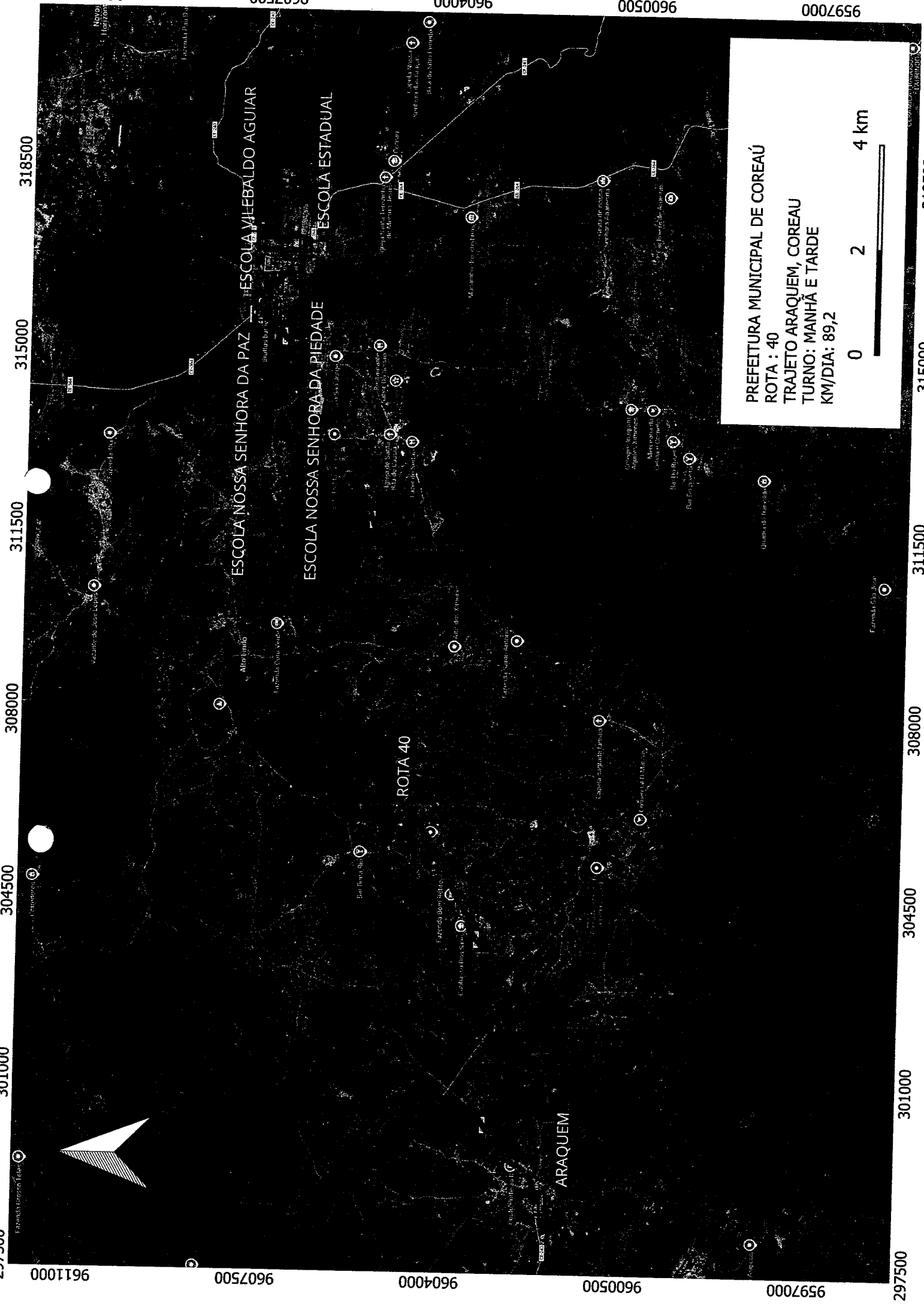

301000 304500 308000 311500 315000 318500

ROTA 40

ARAQUEM

ESCOLA NOSSA SENHORA DA PAZ
ESCOLA WILBALDO AGUIAR

ESCOLA NOSSA SENHORA DA PIEDADE
ESCOLA ESTADUAL

PREFEITURA MUNICIPAL DE COREAÚ
ROTA : 40
TRAJETO ARAQUEM, COREAU
TURNO: MANHÃ E TARDE
KM/DIA: 89,2



957000 9600500 9604000 9607500 9611000

301000 304500 308000 311500 315000

9597000 9600500 9604000 9607500 9611000

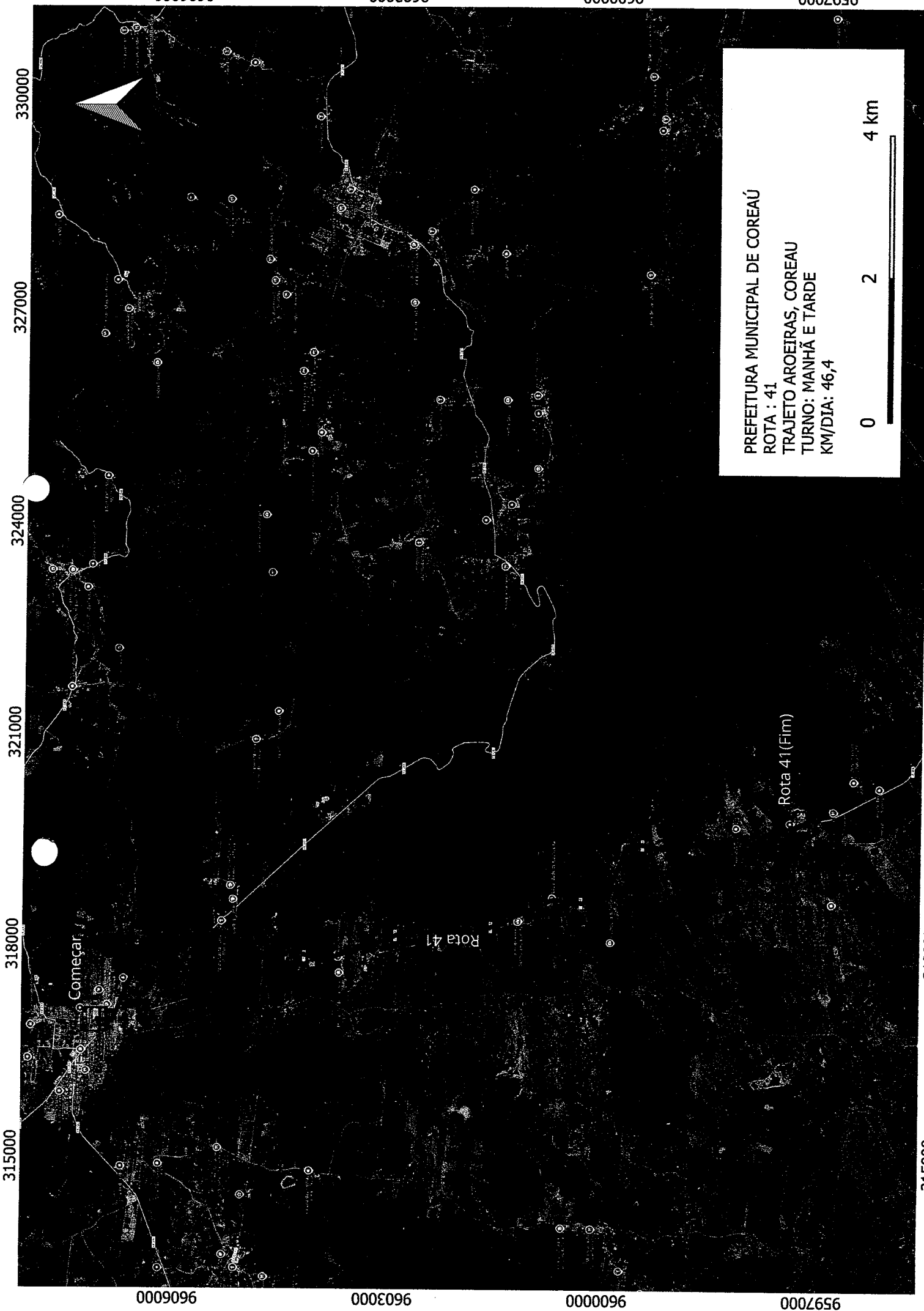

315000 318000 321000 324000 327000 330000

0009096 0003006 0000096 9597000

PREFEITURA MUNICIPAL DE COREAÚ
ROTA : 41
TRAJETO AROEIRAS, COREAU
TURNO: MANHÃ E TARDE
KM/DIA: 46,4

0 2 4 km

Rota 41(Fim)

Rota 41

Começar

0009096 0003006 0000096 9597000

315000 318000 321000 324000

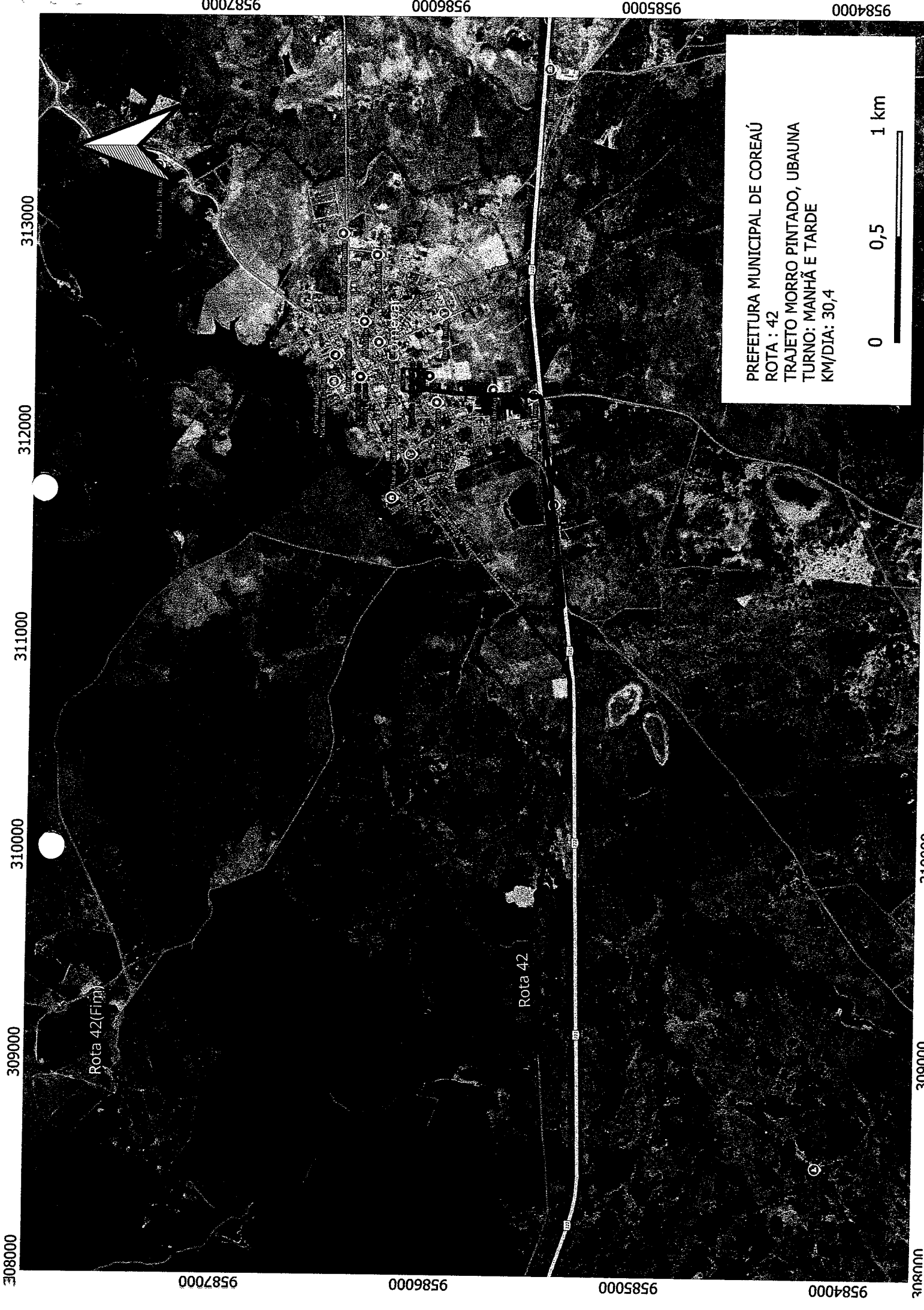

313000

312000

311000

310000

309000

308000

9587000

9586000

9585000

9584000

Rota 42(Fim)

Rota 42

PREFEITURA MUNICIPAL DE COREAÚ
ROTA : 42
TRAJETO MORRO PINTADO, UBAUNA
TURNO: MANHÃ E TARDE
KM/DIA: 30,4

0 0,5 1 km



308000

309000

310000

311000

312000

313000

308000

309000

310000

311000

312000

313000

9587000 9586000 9585000 9584000

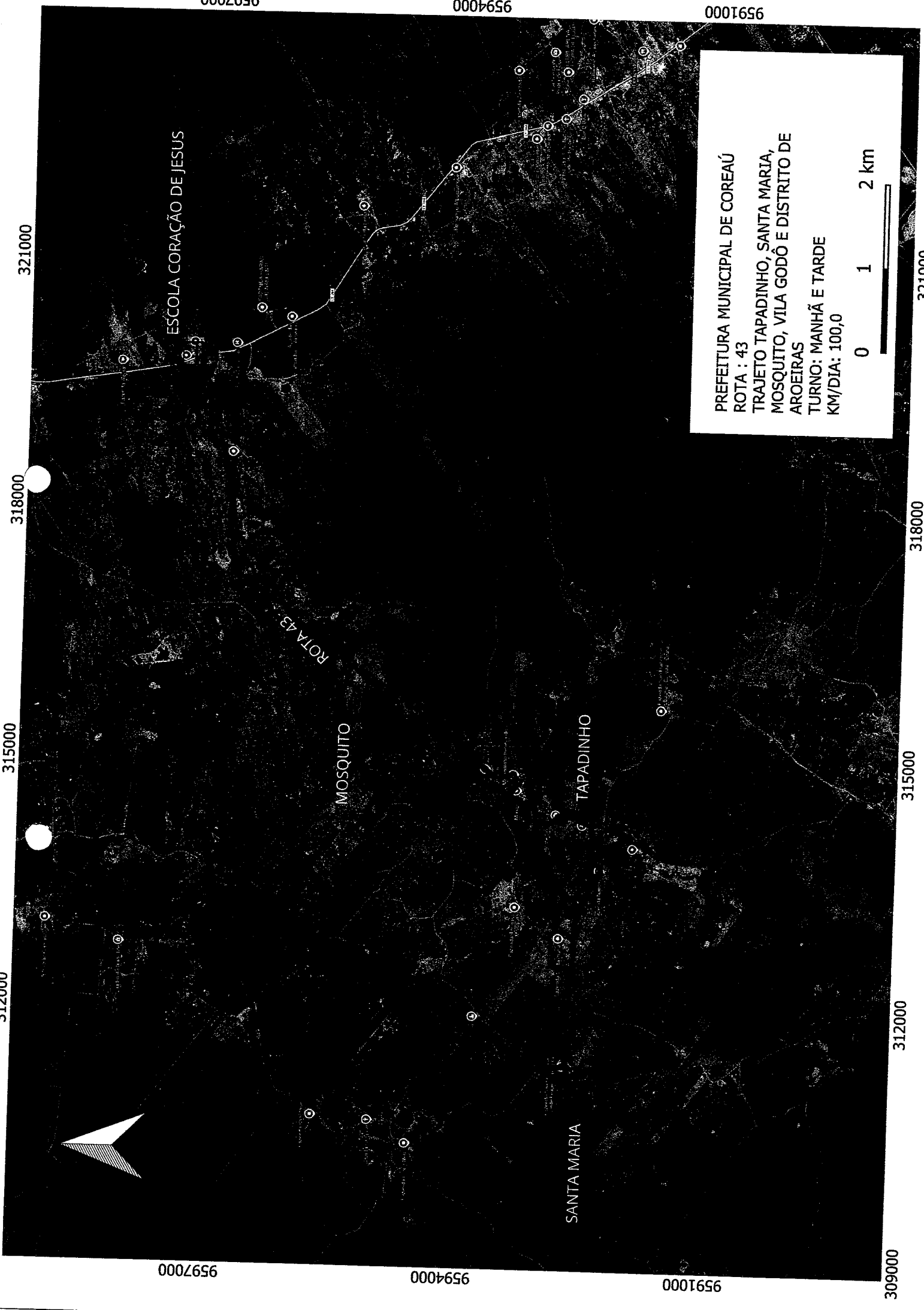

ESCOLA CORAÇÃO DE JESUS

ROTA 43

MOSQUITO

TAPADINHO

SANTA MARIA

PREFEITURA MUNICIPAL DE COREAÚ
ROTA : 43
TRAJETO TAPADINHO, SANTA MARIA,
MOSQUITO, VILA GODÔ E DISTRITO DE
AROEIRAS
TURNO: MANHÃ E TARDE
KM/DIA: 100,0



321000

318000

315000

312000

9597000

9594000

9591000

309000

312000

315000

318000

321000

9594000

9591000