

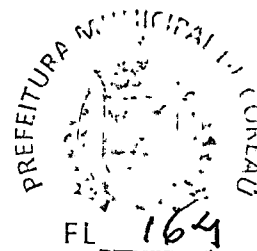

ESTADO DO CEARÁ
PREFEITURA MUNICIPAL DE COREAÚ



COMPOSIÇÃO DE BDI

COD	DESCRIÇÃO	%
	Despesas Indiretas	
AC	Administração central	4,00
DF	Despesas financeiras	1,23
R	Riscos	1,27
	Benefício	
S + G	Garantia/seguros	0,80
L	Lucro	4,62
I	Impostos	11,15
	PIS	0,65
	COFINS	3,00
	ISS	3,00
	CPRB (2%, Apenas quando tiver desoneração INSS)	4,50
	TOTAL DOS IMPOSTOS	22,30
	BDI =	26,43%

$$BDI = \left[\left(\frac{\left(1 + \frac{I}{100}\right) \left(1 + \frac{R}{100}\right) \left(1 + \frac{F}{100}\right)}{1 - \left(\frac{T + S + C + L}{100}\right)} \right) - 1 \right] \times 100 = \left[\left(\frac{(1+i)(1+r)(1+f)}{1-(t+s+c+l)} \right) - 1 \right] \times 100 =$$

Sendo: i = taxa de Administração Central;
r = taxa de risco do empreendimento;
f = taxa de custo financeiro do capital de giro;
t = taxa de tributos federais;
s = taxa de tributo municipal – ISS
c = taxa de despesas de comercialização
l = lucro ou remuneração líquida da empresa.

Rodolfo Moreira Araújo
Rodrigo Moreira Araújo
Engenheiro Civil
CREA.: 39413 - D



Prefeitura Municipal de
COREAÚ
Uma Cidade de Todos

SECRETARIA DA SAÚDE



FL 165

ANEXO II.G – ENCARGOS SOCIAIS



[Handwritten signature]



ESTADO DO CEARÁ
PREFEITURA MUNICIPAL DE COREAÚ



PROP:PREFEITURA MUNICIPAL DE COREAÚ			
027.1 - DESONERADA - TABELA UNIFICADA SEINFRA			
ENCARGOS SOCIAIS			
A	ENCARGOS SOCIAIS BÁSICOS		
A1	INSS	0,00	0,00
A2	SESI	1,50	1,50
A3	SENAI	1,00	1,00
A4	INCRA	0,20	0,20
A5	SEBRAE	0,60	0,60
A6	SALÁRIO EDUCAÇÃO	2,50	2,50
A7	SEGURO DE ACIDENTES	3,00	3,00
A8	FGTS	8,00	8,00
		16,80	16,80
B	ENCARGOS SOCIAIS C/ INCIDÊNCIA DE A		
B1	DESCANSO SEMANAL REMUNERADO	17,84	0,00
B2	FERIADOS	3,71	0,00
B3	AUXILIO ENFERMIDADE	0,87	0,67
B4	13º SALÁRIO	10,80	8,33
B5	LICENÇA PATERNIDADE	0,07	0,06
B6	FALTAS JUSTIFICADAS	0,72	0,56
B7	DIAS DE CHUVAS	1,55	0,00
B8	AUXÍLIO ACIDENTE DE TRABALHO	0,11	0,08
B9	FÉRIAS GOZADAS	8,71	6,73
B10	SALÁRIO MATERNIDADE	0,03	0,03
		44,41	16,46
C	ENCARGOS SOCIAIS S/ INCIDÊNCIA DE A		
C1	AVISO PRÉVIO INDENIZADO	5,40	4,17
C2	AVISO PRÉVIO TRABALHADO	0,13	0,10
C3	FÉRIAS INDENIZADAS	4,85	3,75
C4	DEPOSITO DE RECISÃO S/ JUSTA CAUSA	3,90	3,01
C5	INDENIZAÇÃO ADICIONAL	0,45	0,35
		14,73	11,38
D	REINCIDÊNCIAS DE UM GRUPO SOBRE O OUTRO		
D1	REINCIDÊNCIA DE GRUPO A SOBRE GRUPO B	7,46	2,77
D2	REINCIDÊNCIA DE GRUPO A SOBRE AVISO PRÉVIO TRABALHADO E REINCIDÊNCIA DO FGTS SOBRE AVISO PRÉVIO INDENIZADO	0,45	0,35
		7,91	3,12
	TOTAL (A+B+C+D)	83,85	47,76

Roberto Moreira Araujo
Roberto Moreira Araujo
Engenheiro Civil
CREA: 39413 - D



Prefeitura Municipal de
COREAÚ
Uma Cidade de Todos

SECRETARIA DA SAÚDE



ANEXO II.H – PLANTA BAIXA

Rodovia Deputado Murilo Aguiar, S/N. CEP: 62.160-000
Email: secsaude.coreau2021@gmail.com



Handwritten signature or mark



Prefeitura Municipal de
COREAÚ
Uma Cidade de Todos

SECRETARIA DA SAÚDE

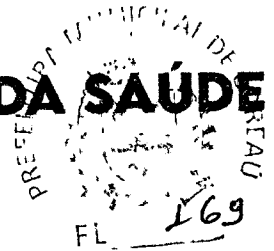

**ANEXO III – ART (ANOTAÇÃO DE
RESPONSABILIDADE TÉCNICA)**

Rodovia Deputado Murilo Aguiar, S/N. CEP: 62.160-000
Email: secsaude.coreau2021@gmail.com





Anotação de Responsabilidade Técnica - ART
Lei nº 6.496, de 7 de dezembro de 1977

CREA-CE

ART OBRA / SERVIÇO
Nº CE20221006193

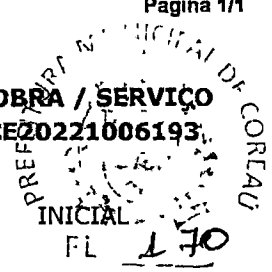

Conselho Regional de Engenharia e Agronomia do Ceará

1. Responsável Técnico

RODRIGO MOREIRA ARAUJO

Título profissional: ENGENHEIRO CIVIL, TECNOLOGO EM CONSTRUCAO CIVIL - EDIFICACOES

RNP: 0600194337

Registro: 39413D CE

2. Dados do Contrato

Contratante: PREFEITURA MUNICIPAL DE COREAÚ

CPF/CNPJ: 07.598.618/0001-44

AVENIDA DOM JOSÉ

Nº: 55

Complemento:

Bairro: CENTRO

Cidade: Coreaú

UF: CE

CEP: 62160000

Contrato: Não especificado

Celebrado em:

Valor: R\$ 5.000,00

Tipo de contratante: Pessoa Jurídica de Direito Público

Ação Institucional: NENHUMA - NÃO OPTANTE

3. Dados da Obra/Serviço

DISTRITO SEDE DO MUNICÍPIO

Nº: S/N

Complemento:

Bairro: CENTRO

Cidade: Coreaú

UF: CE

CEP: 62160000

Data de Início: 13/06/2022

Previsão de término: 30/12/2022

Coordenadas Geográficas: -3.553307, -40.654049

Finalidade: Saúde

Código: Não Especificado

Proprietário: PREFEITURA MUNICIPAL DE COREAÚ

CPF/CNPJ: 07.598.618/0001-44

4. Atividade Técnica

18 - Fiscalização

Quantidade

Unidade

60 - Fiscalização de obra > CONSTRUÇÃO CIVIL > EDIFICAÇÕES > DE REFORMA DE EDIFICAÇÃO > #1.1.2.1 - DE ALVENARIA

1,00

un

14 - Elaboração

Quantidade

Unidade

80 - Projeto > CONSTRUÇÃO CIVIL > EDIFICAÇÕES > DE REFORMA DE EDIFICAÇÃO > #1.1.2.1 - DE ALVENARIA

1,00

un

35 - Elaboração de orçamento > CONSTRUÇÃO CIVIL > EDIFICAÇÕES > DE REFORMA DE EDIFICAÇÃO > #1.1.2.1 - DE ALVENARIA

1,00

un

Após a conclusão das atividades técnicas o profissional deve proceder a baixa desta ART

5. Observações

ART DE PROJETO, ORÇAMENTO E FISCALIZAÇÃO DA OBRA DE REFORMA, MANUTENÇÃO E REPAROS DE DIVERSOS CENTROS DE SAÚDE DO MUNICÍPIO DE COREAÚ-CE

6. Declarações

- Declaro que estou cumprindo as regras de acessibilidade previstas nas normas técnicas da ABNT, na legislação específica e no decreto n. 5296/2004.

7. Entidade de Classe

NENHUMA - NÃO OPTANTE

8. Assinaturas

Declaro serem verdadeiras as informações acima

Rodrigo Moreira Araujo
RODRIGO MOREIRA ARAUJO - CPF: 916.092.753-49

Local _____ de _____ de _____

PREFEITURA MUNICIPAL DE COREAÚ - CNPJ: 07.598.618/0001-44

9. Informações

* A ART é válida somente quando quitada, mediante apresentação do comprovante do pagamento ou conferência no site do Crea.

10. Valor

Valor da ART: R\$ 88,78

Registrada em: 23/06/2022

Valor pago: R\$ 88,78

Nosso Número: 8215465547

Rodrigo Moreira Araujo
Engenheiro Civil
CREA: 39413 - D

A autenticidade desta ART pode ser verificada em: <https://crea-ce.sitac.com.br/publico/>, com a chave: Zd7zw
Impresso em: 23/06/2022 às 20:44:51 por: ip: 132.255.83.240



Crea



Prefeitura Municipal de
COREAÚ
Uma Cidade de Todos

SECRETARIA DA SAÚDE

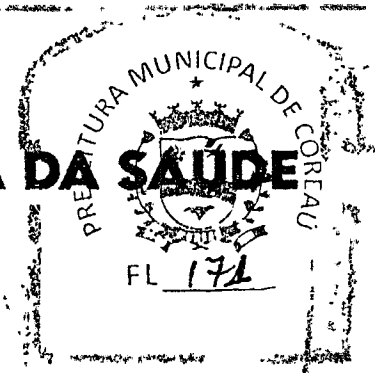

ANEXO I.G – ENCARGOS SOCIAIS

Rodovia Deputado Murilo Aguiar, S/N. CEP: 62.160-000
Email: secsaude.coreau2021@gmail.com



Handwritten signature



ESTADO DO CEARÁ
PREFEITURA MUNICIPAL DE COREAÚ



PROP:PREFEITURA MUNICIPAL DE COREAÚ			
027.1 - DESONERADA - TABELA UNIFICADA SEINFRA			
ENCARGOS SOCIAIS			
A	ENCARGOS SOCIAIS BÁSICOS		
A1	INSS	0,00	0,00
A2	SESI	1,50	1,50
A3	SENAI	1,00	1,00
A4	INCRA	0,20	0,20
A5	SEBRAE	0,60	0,60
A6	SALÁRIO EDUCAÇÃO	2,50	2,50
A7	SEGURO DE ACIDENTES	3,00	3,00
A8	FGTS	8,00	8,00
		16,80	16,80
B	ENCARGOS SOCIAIS C/ INCIDÊNCIA DE A		
B1	DESCANSO SEMANAL REMUNERADO	17,84	0,00
B2	FERIADOS	3,71	0,00
B3	AUXILIO ENFERMIDADE	0,87	0,67
B4	13º SALÁRIO	10,80	8,33
B5	LICENÇA PATERNIDADE	0,07	0,06
B6	FALTAS JUSTIFICADAS	0,72	0,56
B7	DIAS DE CHUVAS	1,55	0,00
B8	AUXÍLIO ACIDENTE DE TRABALHO	0,11	0,08
B9	FÉRIAS GOZADAS	8,71	6,73
B10	SALÁRIO MATERNIDADE	0,03	0,03
		44,41	16,46
C	ENCARGOS SOCIAIS S/ INCIDÊNCIA DE A		
C1	AVISO PRÉVIO INDENIZADO	5,40	4,17
C2	AVISO PRÉVIO TRABALHADO	0,13	0,10
C3	FÉRIAS INDENIZADAS	4,85	3,75
C4	DEPOSITO DE RECISÃO S/ JUSTA CAUSA	3,90	3,01
C5	INDENIZAÇÃO ADICIONAL	0,45	0,35
		14,73	11,38
D	REINCIDÊNCIAS DE UM GRUPO SOBRE O OUTRO		
D1	REINCIDÊNCIA DE GRUPO A SOBRE GRUPO B	7,46	2,77
D2	REINCIDÊNCIA DE GRUPO A SOBRE AVISO PRÉVIO TRABALHADO E REINCIDÊNCIA DO FGTS SOBRE AVISO PRÉVIO INDENIZADO	0,45	0,35
		7,91	3,12
	TOTAL (A+B+C+D)	83,85	47,76

Rodrigo Moreira Araújo
Rodrigo Moreira Araújo
Engenheiro Civil
CREA: 39413 - D

[Handwritten mark]



Prefeitura Municipal de
COREAÚ
Uma Cidade de Todos

SECRETARIA DA SAÚDE

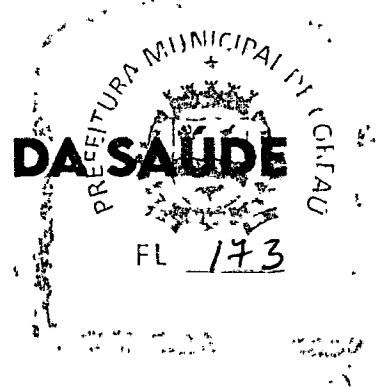

ANEXO I.H – PLANTA BAIXA

Rodovia Deputado Murilo Aguiar, S/N. CEP: 62.160-000
Email: secsaude.coreau2021@gmail.com



SEDE DO MUNICÍPIO DE COREAÚ-CO

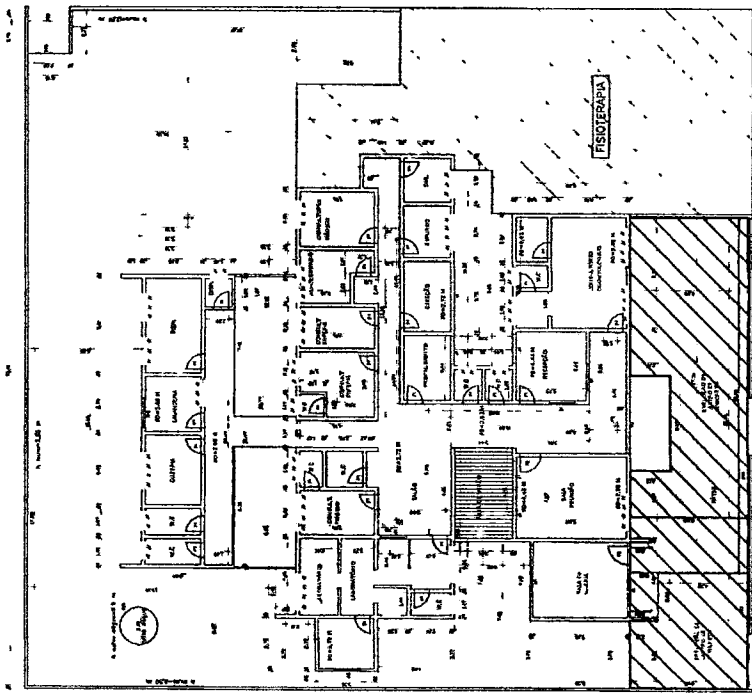

Observação: V. 1:00 = 1:00 DE NUNCA COM O DE FRONTO



ESPECIFICAÇÕES	QTD	VALOR UNITÁRIO	VALOR TOTAL
1.000.000.000	1	1.000,00	1.000,00
1.000.000.001	1	1.000,00	1.000,00
1.000.000.002	1	1.000,00	1.000,00
1.000.000.003	1	1.000,00	1.000,00
1.000.000.004	1	1.000,00	1.000,00
1.000.000.005	1	1.000,00	1.000,00
1.000.000.006	1	1.000,00	1.000,00
1.000.000.007	1	1.000,00	1.000,00
1.000.000.008	1	1.000,00	1.000,00
1.000.000.009	1	1.000,00	1.000,00
1.000.000.010	1	1.000,00	1.000,00
1.000.000.011	1	1.000,00	1.000,00
1.000.000.012	1	1.000,00	1.000,00
1.000.000.013	1	1.000,00	1.000,00
1.000.000.014	1	1.000,00	1.000,00
1.000.000.015	1	1.000,00	1.000,00
1.000.000.016	1	1.000,00	1.000,00
1.000.000.017	1	1.000,00	1.000,00
1.000.000.018	1	1.000,00	1.000,00
1.000.000.019	1	1.000,00	1.000,00
1.000.000.020	1	1.000,00	1.000,00
1.000.000.021	1	1.000,00	1.000,00
1.000.000.022	1	1.000,00	1.000,00
1.000.000.023	1	1.000,00	1.000,00
1.000.000.024	1	1.000,00	1.000,00
1.000.000.025	1	1.000,00	1.000,00
1.000.000.026	1	1.000,00	1.000,00
1.000.000.027	1	1.000,00	1.000,00
1.000.000.028	1	1.000,00	1.000,00
1.000.000.029	1	1.000,00	1.000,00
1.000.000.030	1	1.000,00	1.000,00
1.000.000.031	1	1.000,00	1.000,00
1.000.000.032	1	1.000,00	1.000,00
1.000.000.033	1	1.000,00	1.000,00
1.000.000.034	1	1.000,00	1.000,00
1.000.000.035	1	1.000,00	1.000,00
1.000.000.036	1	1.000,00	1.000,00
1.000.000.037	1	1.000,00	1.000,00
1.000.000.038	1	1.000,00	1.000,00
1.000.000.039	1	1.000,00	1.000,00
1.000.000.040	1	1.000,00	1.000,00
1.000.000.041	1	1.000,00	1.000,00
1.000.000.042	1	1.000,00	1.000,00
1.000.000.043	1	1.000,00	1.000,00
1.000.000.044	1	1.000,00	1.000,00
1.000.000.045	1	1.000,00	1.000,00
1.000.000.046	1	1.000,00	1.000,00
1.000.000.047	1	1.000,00	1.000,00
1.000.000.048	1	1.000,00	1.000,00
1.000.000.049	1	1.000,00	1.000,00
1.000.000.050	1	1.000,00	1.000,00

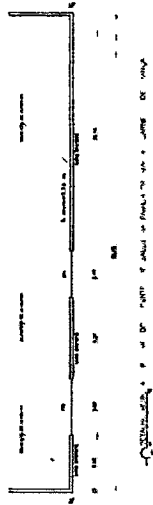

Rodrigo Moreira Araujo
 Rodrigo Moreira Araujo
 Engenheiro Civil
 CREA: 39413 - D

PREFEITURA MUNICIPAL DE COREAÚ			
TERMO	PLANTA BAIXA: CENTRO DE SAÚDE DA FAMÍLIA DR MANOEL CARNEIRO DE FRANCA		
FECHA	1/125	ÁREA DO TERRENO	1172,39 M2
PROJETA	RODRIGO MOREIRA ARAUJO		PROJETA
DATA	ABRIL DE 2022		DATA



Coreaú



Prefeitura Municipal de
COREAÚ
Uma Cidade de Todos

SECRETARIA DA SAÚDE

PREFEITURA MUNICIPAL DE COREAÚ
FL. 175

**ANEXO I.I – ART (ANOTAÇÃO DE
RESPONSABILIDADE TÉCNICA)**

Rodovia Deputado Murilo Aguiar, S/N. CEP: 62.160-000
Email: secsaude.coreau2021@gmail.com



Handwritten signature



Anotação de Responsabilidade Técnica - ART
Lei nº 6.496, de 7 de dezembro de 1977

CREA-CE

ART OBRA / SERVIÇO
Nº CE20221006193

INICIAL 176

Conselho Regional de Engenharia e Agronomia do Ceará

1. Responsável Técnico

RODRIGO MOREIRA ARAUJO

Título profissional: ENGENHEIRO CIVIL, TECNOLOGO EM CONSTRUCAO CIVIL - EDIFICACOES

RNP: 0600194337

Registro: 39413D CE

2. Dados do Contrato

Contratante: PREFEITURA MUNICIPAL DE COREAÚ

CPF/CNPJ: 07.598.618/0001-44

AVENIDA DOM JOSÉ

Nº: 55

Complemento:

Bairro: CENTRO

Cidade: Coreaú

UF: CE

CEP: 62160000

Contrato: Não especificado

Celebrado em:

Valor: R\$ 5.000,00

Tipo de contratante: Pessoa Jurídica de Direito Público

Ação Institucional: NENHUMA - NÃO OPTANTE

3. Dados da Obra/Serviço

DISTRITO SEDE DO MUNICÍPIO

Nº: S/N

Complemento:

Bairro: CENTRO

Cidade: Coreaú

UF: CE

CEP: 62160000

Data de início: 13/06/2022

Previsão de término: 30/12/2022

Coordenadas Geográficas: -3,553307, -40,654049

Finalidade: Saúde

Código: Não Especificado

Proprietário: PREFEITURA MUNICIPAL DE COREAÚ

CPF/CNPJ: 07.598.618/0001-44

4. Atividade Técnica

18 - Fiscalização

Quantidade

Unidade

60 - Fiscalização de obra > CONSTRUÇÃO CIVIL > EDIFICAÇÕES > DE REFORMA DE EDIFICAÇÃO > #1.1.2.1 - DE ALVENARIA

1,00

un

14 - Elaboração

Quantidade

Unidade

80 - Projeto > CONSTRUÇÃO CIVIL > EDIFICAÇÕES > DE REFORMA DE EDIFICAÇÃO > #1.1.2.1 - DE ALVENARIA

1,00

un

35 - Elaboração de orçamento > CONSTRUÇÃO CIVIL > EDIFICAÇÕES > DE REFORMA DE EDIFICAÇÃO > #1.1.2.1 - DE ALVENARIA

1,00

un

Após a conclusão das atividades técnicas o profissional deve proceder a baixa desta ART

5. Observações

ART DE PROJETO, ORÇAMENTO E FISCALIZAÇÃO DA OBRA DE REFORMA, MANUTENÇÃO E REPAROS DE DIVERSOS CENTROS DE SAÚDE DO MUNICÍPIO DE COREAÚ-CE

6. Declarações

- Declaro que estou cumprindo as regras de acessibilidade previstas nas normas técnicas da ABNT, na legislação específica e no decreto n. 5296/2004.

7. Entidade de Classe

NENHUMA - NÃO OPTANTE

8. Assinaturas

Declaro serem verdadeiras as informações acima

Rodrigo Moreira Araujo
RODRIGO MOREIRA ARAUJO - CPF: 916.092.753-49

Local

data

PREFEITURA MUNICIPAL DE COREAÚ - CNPJ: 07.598.618/0001-44

9. Informações

* A ART é válida somente quando quitada, mediante apresentação do comprovante do pagamento ou conferência no site do Crea.

10. Valor

Valor da ART: R\$ 88,78

Registrada em: 23/06/2022

Valor pago: R\$ 88,78

Nosso Número: 8215465547

A autenticidade desta ART pode ser verificada em: <https://crea-ce.sitac.com.br/publico/>, com a chave: Zd7zw
Impresso em: 23/06/2022 às 20:44:51 por: ip: 132.255.83.240

www.crea.ce.org.br
Tel: (85) 3453-5800

faleconosco@crea.ce.org.br
Fax: (85) 3453-5804

CREA-CE
Conselho Regional de Engenharia e Agronomia do Ceará



Rodrigo Moreira Araujo
Engenheiro Civil
CREA: 39413 - D