



Prefeitura Municipal de

COREAÚ

Uma cidade de todos

SECRETARIA DE INFRAESTRUTURA



ANEXO G – ENCARGOS SOCIAIS

Avenida Dom José N° 55 – CEP: 62.160-000
E-mail: seinfracoreau@gmail.com



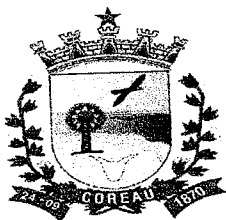

ESTADO DO CEARÁ
PREFEITURA MUNICIPAL DE COREAÚ
OBRA: REVESTIMENTO PRIMÁRIO DE ESTRADAS VICINAIS



42

ENCARGOS SOCIAIS SOBRE A MÃO DE OBRA (COM DESONERAÇÃO)

CÓDIGO	DESCRIÇÃO	HORISTA	MENSALISTA
		%	%
GRUPO A			
		0,00	0,00
A1	INSS	1,50	1,50
A2	SESI	1,00	1,00
A3	SENAI	0,20	0,20
A4	INCRA	0,60	0,60
A5	SEBRAE	2,50	2,50
A6	Salário Educação	3,00	3,00
A7	Seguro Contra Acidentes de Trabalho	8,00	8,00
A8	FGTS	0,00	0,00
A9	SECONCI	16,80	16,80
A	Total dos Encargos Sociais Básicos		
GRUPO B			
		17,84	0,00
B1	Repouso Semanal Remunerado	3,71	0,00
B2	Feridos	0,87	0,67
B3	Auxílio-Enfermidade	10,80	8,33
B4	13º Salário	0,07	0,06
B5	Licença Paternidade	0,72	0,56
B6	Faltas Justificadas	1,55	0,00
B7	Dias de Chuva	0,11	0,08
B8	Auxílio Acidente de Trabalho	8,71	6,73
B9	Férias Gozadas	0,03	0,03
B10	Salário Maternidade	44,41	16,46
B	Total dos Encargos Sociais que recebem incidências de A		
GRUPO C			
		5,40	4,17
C1	Aviso Prévio Indenizado	0,13	0,10
C2	Aviso Prévio Trabalhado	4,85	3,75
C3	Férias Indenizadas	3,90	3,01
C4	Depósito Rescisão sem Justa Causa	0,45	0,35
C5	Indenização Adicional	14,73	11,38
C	Total dos Encargos Sociais que não recebem incidências de A		
GRUPO D			
		7,46	2,77
D1	Reincidência de Grupo A sobre Grupo B	0,45	0,35
D2	Reincidência de Grupo A sobre Aviso Prévio Trabalhado e Reincidência	7,91	3,12
D	Total de Reincidências de um grupo sobre o outro		
		83,85	47,76
TOTAL (A + B + C + D + E)			



Ignácio Costa Filho
Eng. Civil
Rnp: 0604150873





ANEXO H – PLANTA BAIXA



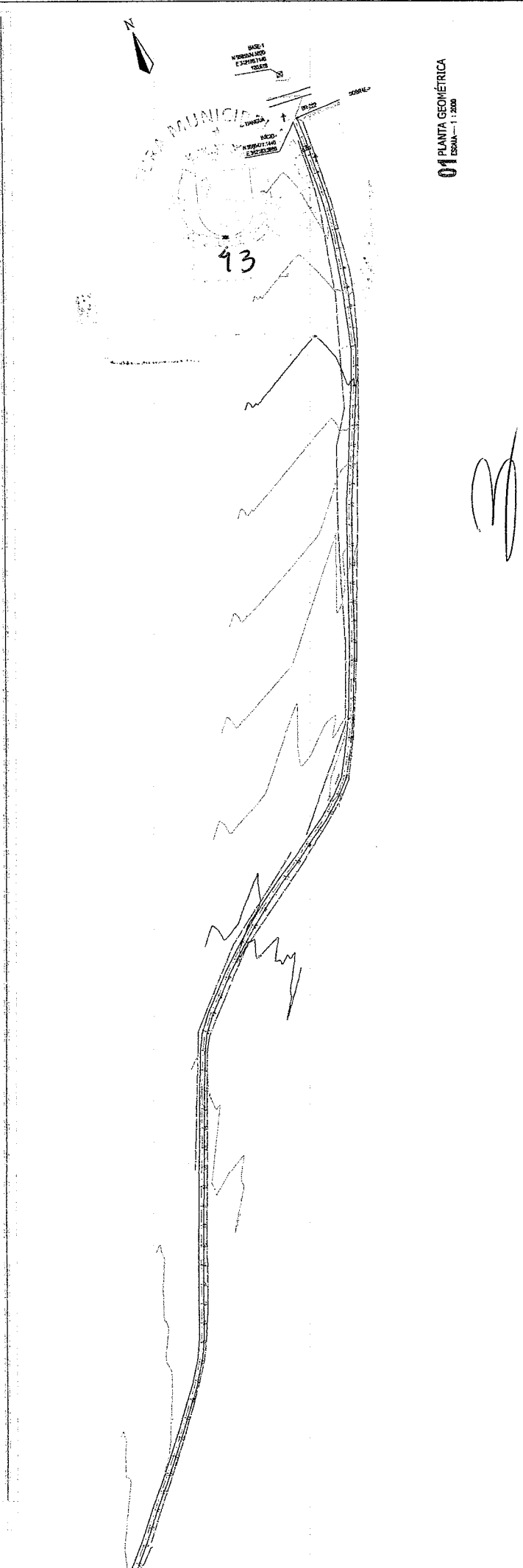
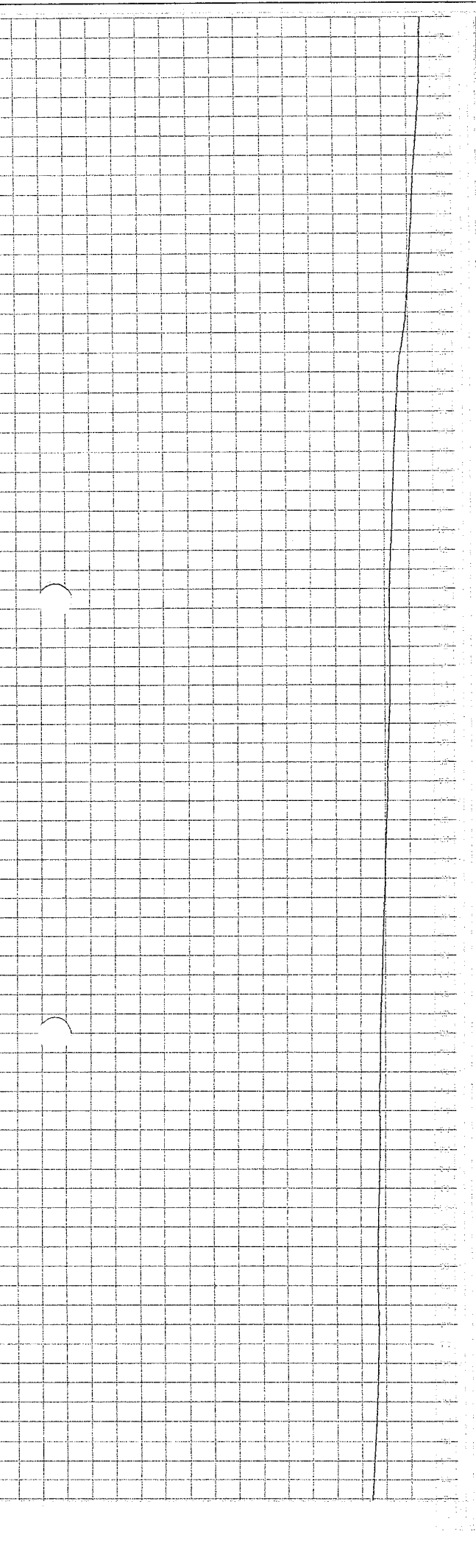

01 PLANTA GEOMÉTRICA
ESCALA: 1:200

Ignacio Costa Filho
Engenheiro Civil
RNP: 060415087-3

Engenharias Projetos de Engenharia e Topografia Etílii - ME
CNPJ: 20.163.744/0001-09 (89) 9.891.42472 / 9.9218-9071
Rua Euclides Ferreira Gomes, 663 / Pedrinhas - Sobradinho
CONTRATANTE: PREFEITURA MUNICIPAL DE COREAU
PROJETO: ESTUDO DE VIABILIDADE TÉCNICA E ECONÔMICA PARA O PROJETO DE OBRAS DE RECONSTRUÇÃO DO TRAJETO BR-222 A L. S. B. R. O.
CONTÉUDO: PROJETO GEOMÉTRICO
ESCALA: 1:200
FRANCHA: 01/08
DATA: 07/2021

ELABORADO	IGNACIO COSTA FILHO
REVISADO	IGNACIO COSTA FILHO
RESPONSÁVEL TÉCNICO	IGNACIO COSTA FILHO
TÍTULO	PROJETO GEOMÉTRICO

INFORMAÇÕES	
-------------	--

LEGENDA	1806-324	PONTO COTADO
ALTA TENSÃO		VÉRTICE
ARCO		V1
CURVAS DE NÍVEL		PORTÃO
POLIGONAL		ESTACQUEAMENTO
POSTE		
CERCA		
RN		

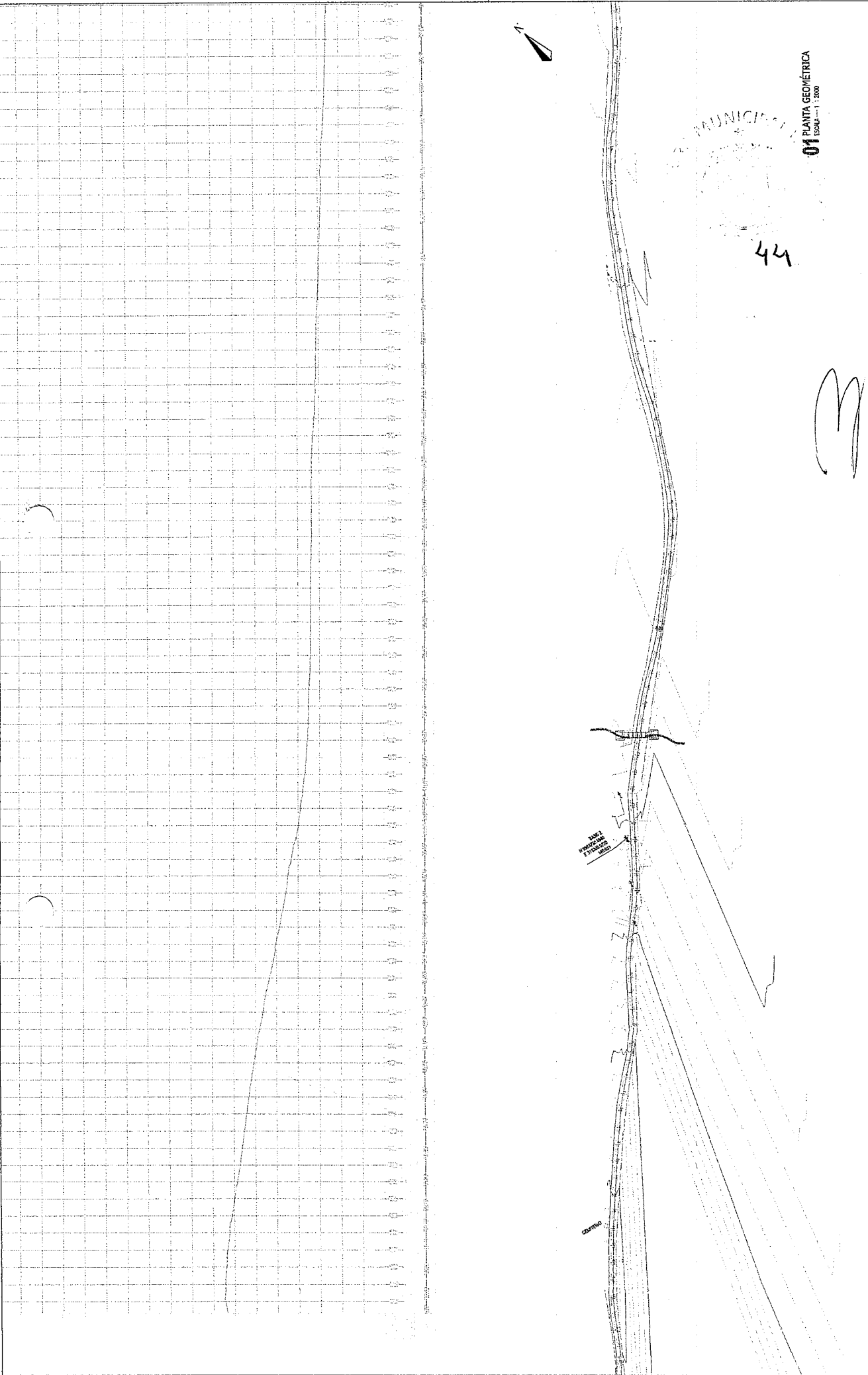

01 PLANTA GEOMÉTRICA
ESCALA 1:1.200

Engenhadores Projetos de Engenharia e Topografia Eitel - ME
CNPJ: 28.163.744/0001-89 (R) 9.981.142472 / 9.9216-9071
Rua Euripedes Ferreira Gomes, 683 / Páramus - Guarapuceira - RJ

CONSTATANTE: PREFEITURA MUNICIPAL DE LAJEIRO
PROJETO: ESTRADA MUNICIPAL TRECHO BR-222 A LAJEIRO
LOCAL: LAJEIRO - RJ
CONTÉUDO: PFC-RETO GEOMÉTRICO
PRANCHA: 02/08
DATA: 07/2021

Ignacio Costa Filho
Engenheiro Civil
RNP: 060415087-3

ELABORAÇÃO: IGNACIO COSTA FILHO
DESENHO: IGNACIO COSTA FILHO
RESPONSÁVEL TÉCNICO: IGNACIO COSTA FILHO
TIPO: PROJETO DE EXECUÇÃO

INFORMAÇÕES

LEGENDA		INFORMAÇÕES	
ALTA TENSÃO	EDIFICAÇÃO	105.225	PONTO COTADO
ARVORE	CURVA DE NÍVEL	V1	VÉRTICE
POSTE	POLIGONAL	✕	PORTÃO
RN	CERCA		ESTADQUEAMENTO

[Handwritten signature]

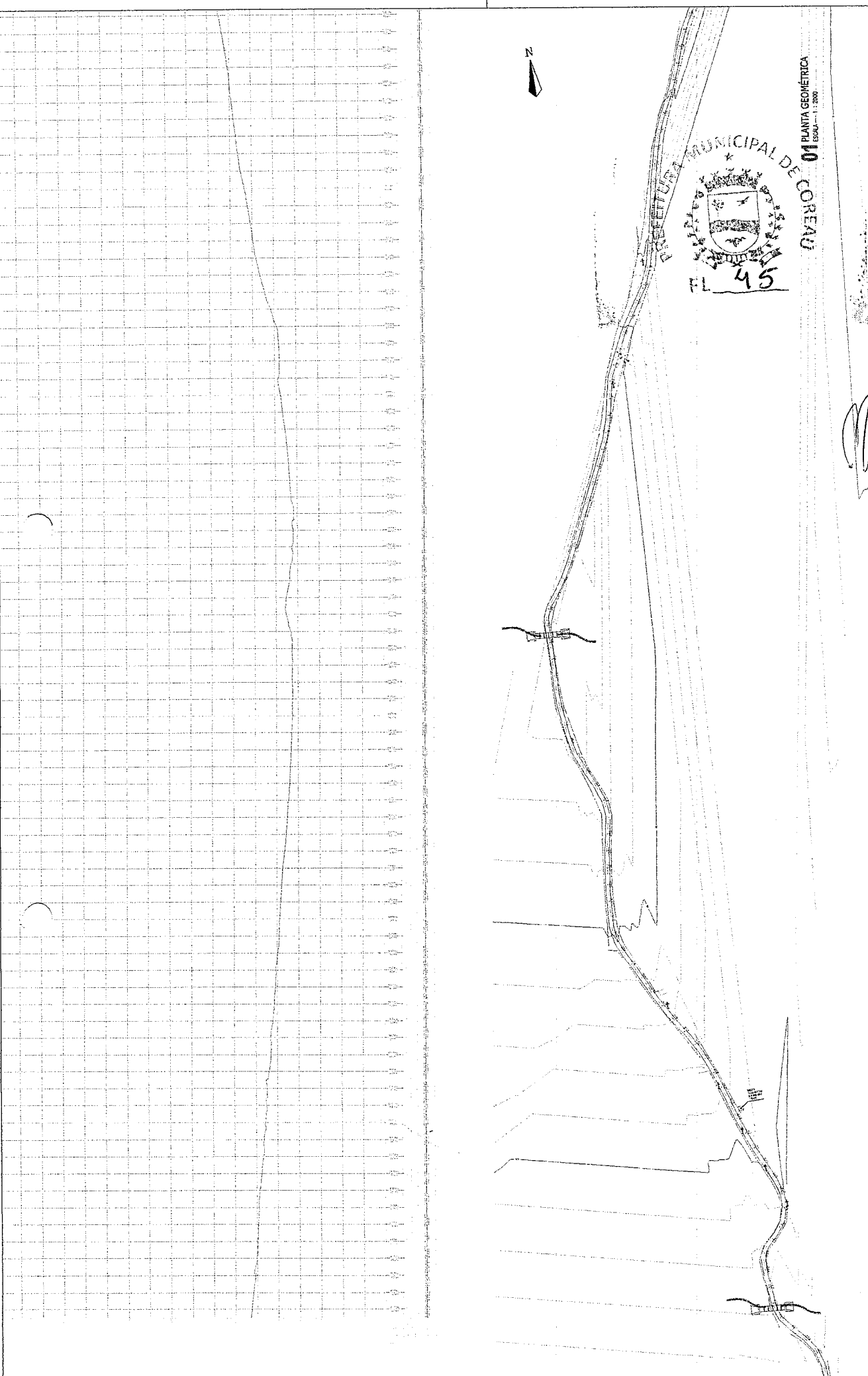

Engenheiro Ignacio Costa Filho Engenheiro Civil RNP: 060415087-3		INFORMAÇÕES	
BARRAGEM DEBENHO	ALARZADO DEBENHO	ALARZADO DEBENHO	ALARZADO DEBENHO
RESPONSÁVEL TÉCNICO (CARA ASSINADA E RUBRICADA)	DATA 09/08	LOCAL PRANCHETA	ESCALA ESCALA: 1:2000
TÍTULO (CARA ASSINADA E RUBRICADA)	DATA 09/08	LOCAL PRANCHETA	ESCALA ESCALA: 1:2000
LEGENDA	EDIFICAÇÃO	CURVAS DE NIVEL	POLIGONAL
ALTA TENSÃO	PONTA COTADO	VÉRTECE	PÓRTÃO
PAVIMENTO	V1	PÓRTÃO	ESTABELECIMENTO
POSTE	POLIGONAL	PÓRTÃO	ESTABELECIMENTO
RN	CERCA	PÓRTÃO	ESTABELECIMENTO

Engenheiros Projetos de Engenharia e Topografia Eijl - ME
 CNPJ: 25.163.740/0001-09 (08) 93414242 / 93234-8071
 Rua Europeia Ferreira Gomes, 857 Pedrinhas - Sorocaba-CE
 CONTRATANTE: PREFEITURA MUNICIPAL DE COREAÚ
 PROJETO: ESTRADA VICINAL - TRECHO BR-232 ALARZO
 LOCAL: LAJEIRO / COREAÚ-CE
 CONTEÚDO: PROJETO GEOMÉTRICO



01 PLANTA GEOMÉTRICA
 ESCALA: 1:2000

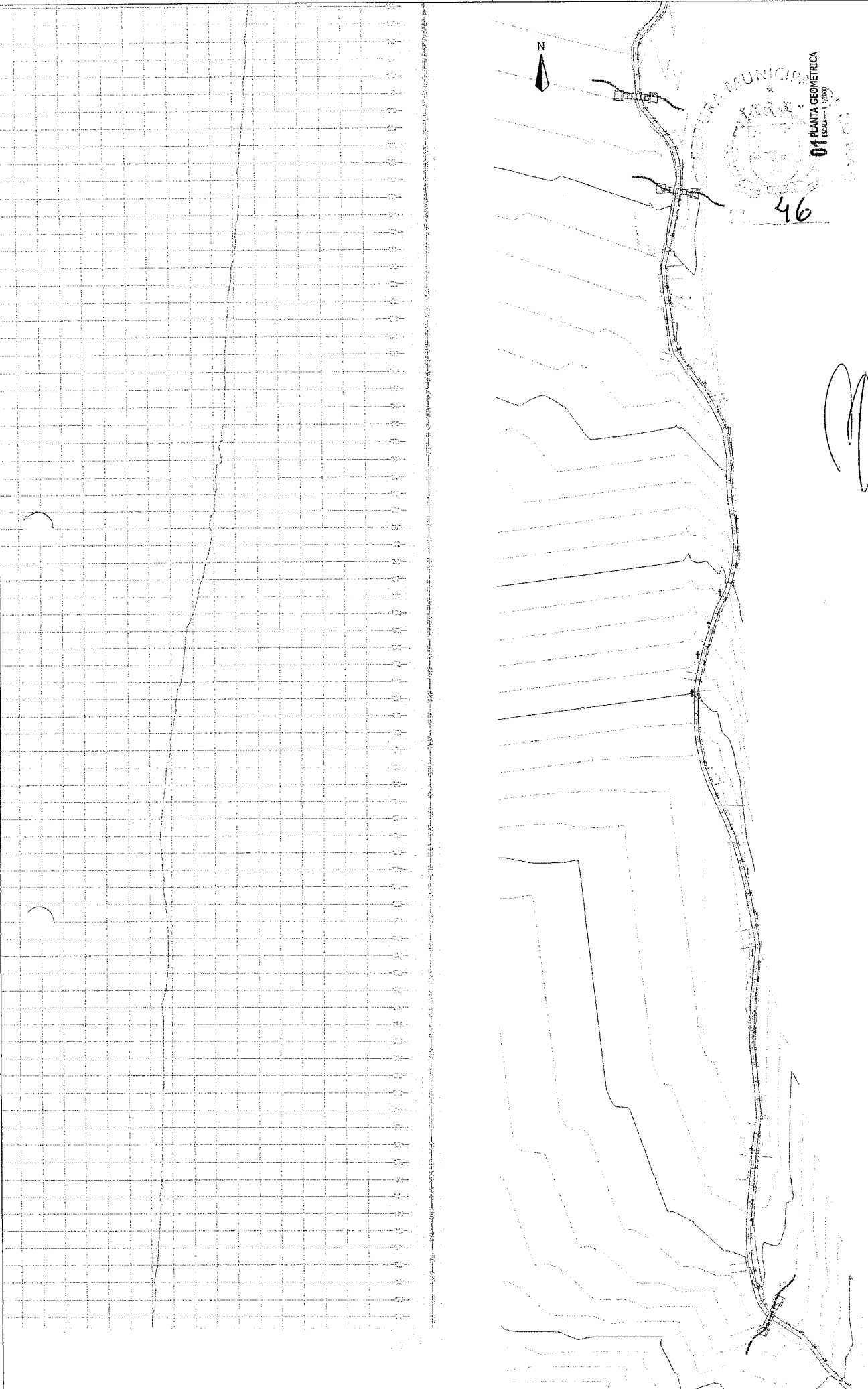

Engenharia Projetos de Engenharia e Topografia Eitel - ME
 CNPJ: 25.163.740/0001-09 | (68) 33814242 | 73.8218.8971
 Rua Empresas Pereira Gomes, 657 | Padarias - Sobral-CE

CONTRATANTE: PREFEITURA MUNICIPAL DE CORDEIROS
 PROJETO: ESTRADA VISUAL - TRECHO BR-232 ALA LESTE
 LOCAL: LAZARÃO / CORDEIROS-CE
 CONTEÚDO: FIG. 01 - GEOMÉTRICO

ESCALA: 1:10000
 DATA: 01/2021

Ignacio Costa Filho
 Engenheiro Civil
 RNP: 060415087-3

ELABORAÇÃO: [assinatura]
 DESENHO: [assinatura]
 RESPONSÁVEL TÉCNICO: [assinatura]
 APROVAÇÃO: [assinatura]

INSCRIÇÕES

ALTA TENÇÃO	EDIFICAÇÃO	100:22K	PORTO COTADO
AR-IGRE	CURVAS DE NÍVEL	V1	VERTICE
POSTE	POLIGONAL	✕	PORTÃO
RN	CERCA		ESTADQUEAMENTO

01 PLANTA GEOMETRICA
 ESCALA: 1:10000

46

[assinatura]

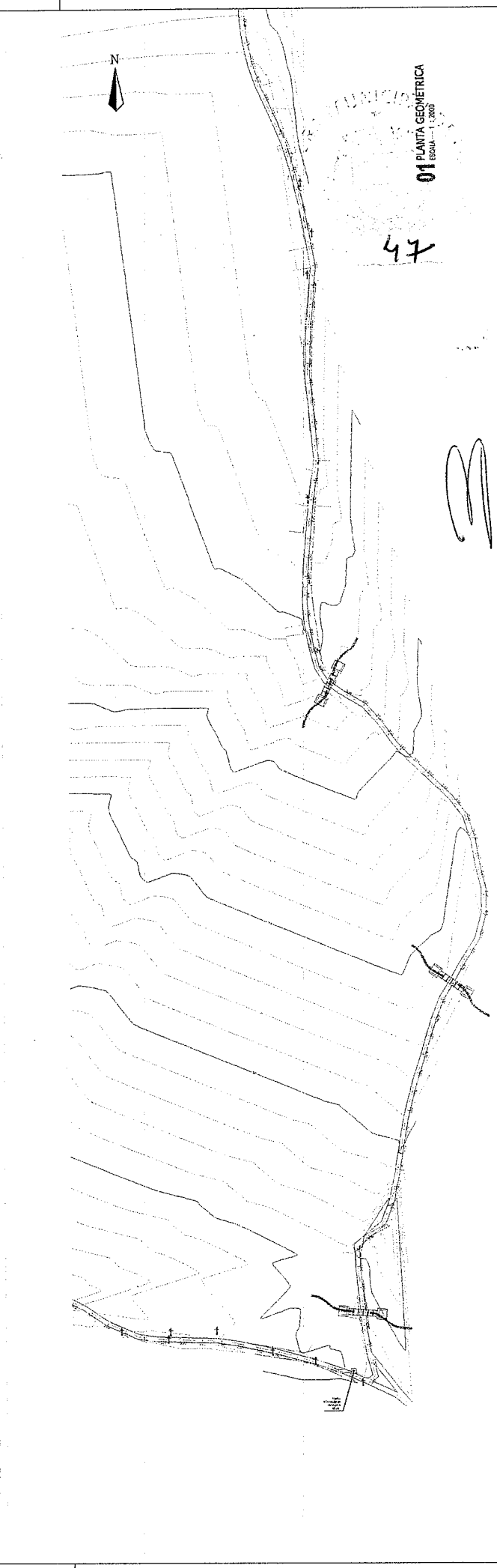
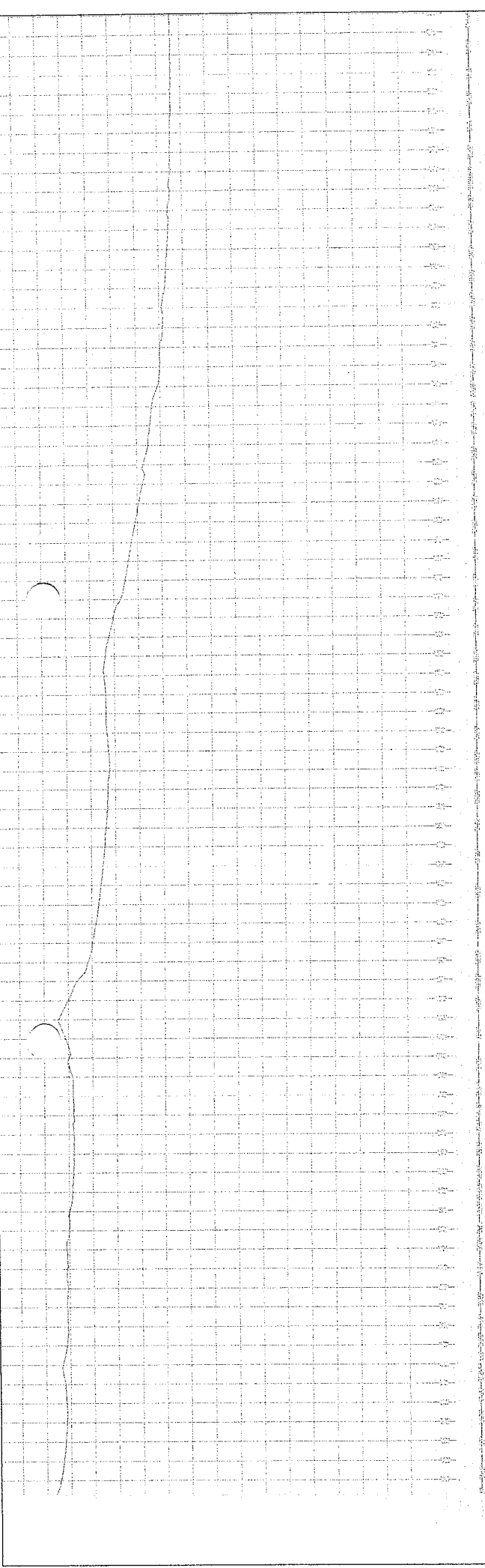

INFORMAÇÕES	
<p>Ignacio Costa Filho Engenheiro Civil RNP: 060415087-3</p> <p>AUTOR</p>	<p>Engenharias Projetos de Engenharia e Topografia Eireli - ME CNPJ: 29.183.744/0001-09 (69) 9.98142472 9.9219-9071 Rua Euripedes Ferreira Gomes, 693 / Pedrinhas - Sobral-CE</p>
<p>PROJETO: ESTRADA VERTICAL - TRECHO BR227 ALZCEPC</p>	<p>CONTRA ANTE: PREFEITURA MUNICIPAL DE COROAU</p>
<p>LOCAL: BR227 ALZCEPC</p>	<p>CLIENTE: GOVERNO DO CEARÁ</p>
<p>ESCALA: 1:2000</p>	<p>PROJETO: GEOMÉTRICO</p>
<p>ESCALA V: 1:200</p>	<p>PRONOME: PRONOME</p>
<p>ESCALA H: 1:2000</p>	<p>DATA: 05/08</p>
<p>TÍTULO: ESTUDO DE VIABILIDADE</p>	<p>CHAVE: B-0000</p>

LEGENDA	
<p>ALTA TENSÃO</p>	<p>PORTO COSTADO</p>
<p>ÁRVORE</p>	<p>V1 VERTICE</p>
<p>PECIE</p>	<p>PORTÃO</p>
<p>RN</p>	<p>ESTABELECIMENTO</p>
<p>EDIFICAÇÃO</p>	<p>1:50:203</p>
<p>CURVAS DE NÍVEL</p>	<p>PERICLINAL</p>
<p>CERCA</p>	<p>2:1:1</p>

47

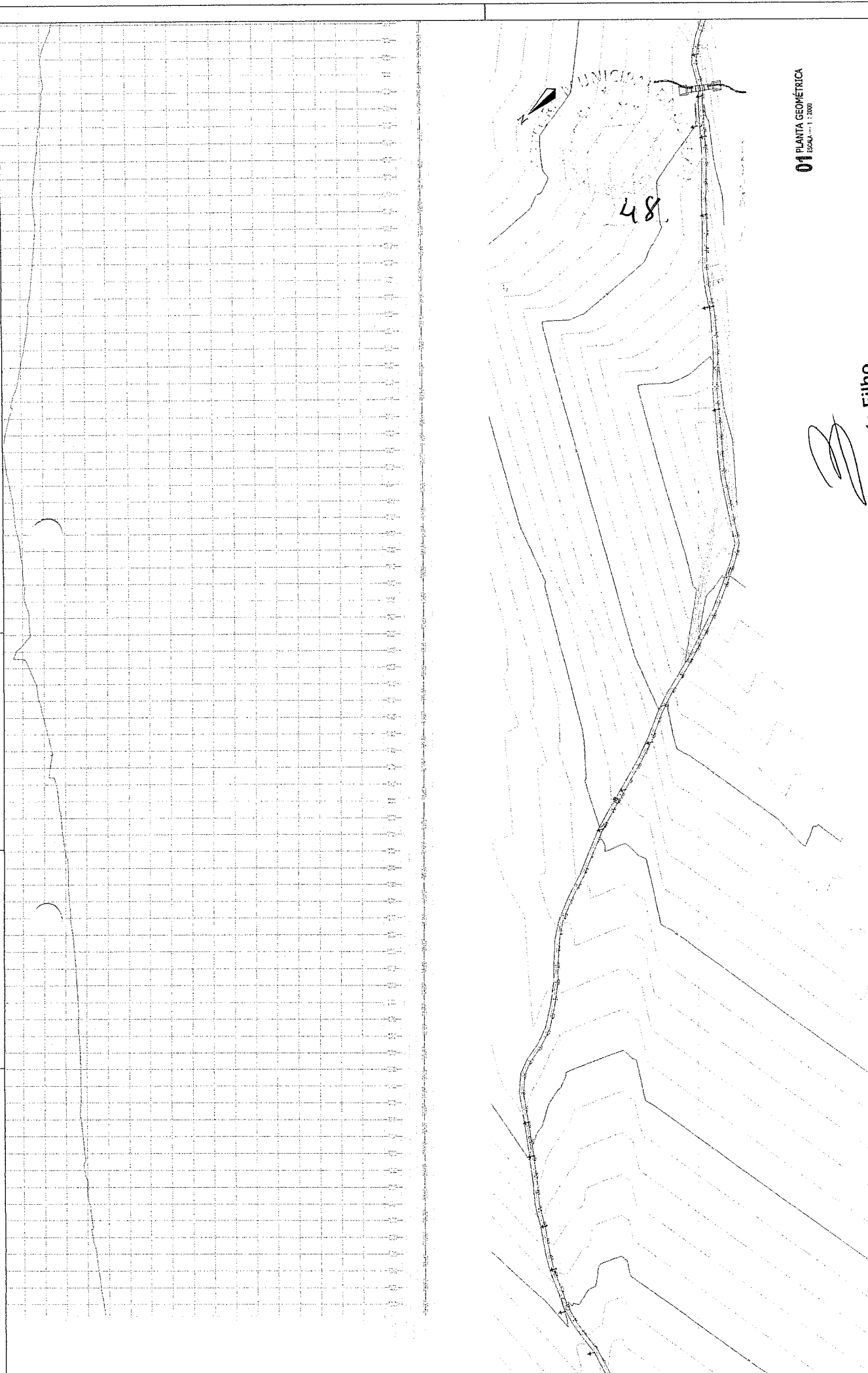

01 PLANTA GEOMÉTRICA
1:500 --- 1:500

Ignacio Costa-Filho
Engenheiro Civil
RNP: 060415087-3

CONTOURANTE:	ESTADOS UNIDOS DO BRASIL
PROJETO:	PROJETO GEOMÉTRICO
CONTOURANTE:	FRANCA
ESCALA V:	ESCALA H:
ESCALA V: 1:500	ESCALA H: 1:500
DATA:	06/08
PROJETO:	072821

CONTOURANTE:	ESTADOS UNIDOS DO BRASIL
PROJETO:	PROJETO GEOMÉTRICO
CONTOURANTE:	FRANCA
ESCALA V:	ESCALA H:
ESCALA V: 1:500	ESCALA H: 1:500
DATA:	06/08
PROJETO:	072821

APROVAÇÃO:	AUTOR:
ELABORADO:	REVISADO:
RESPONSÁVEL TÉCNICO:	RESPONSÁVEL FISCAL:
TÍTULO:	PROJETO:

LEGENDA	INSCRIÇÕES
ALTA TENSÃO	
ARVORE	
POSTE	
RN	
EDIFICAÇÃO	
CURVAS DE NÍVEL	
POLIGONAL	
CERCA	
TUBULOS	
PONTO COTADO	
V1	
VERTICE	
PORTÃO	
ESTAFAMENTO	

[Handwritten signature]

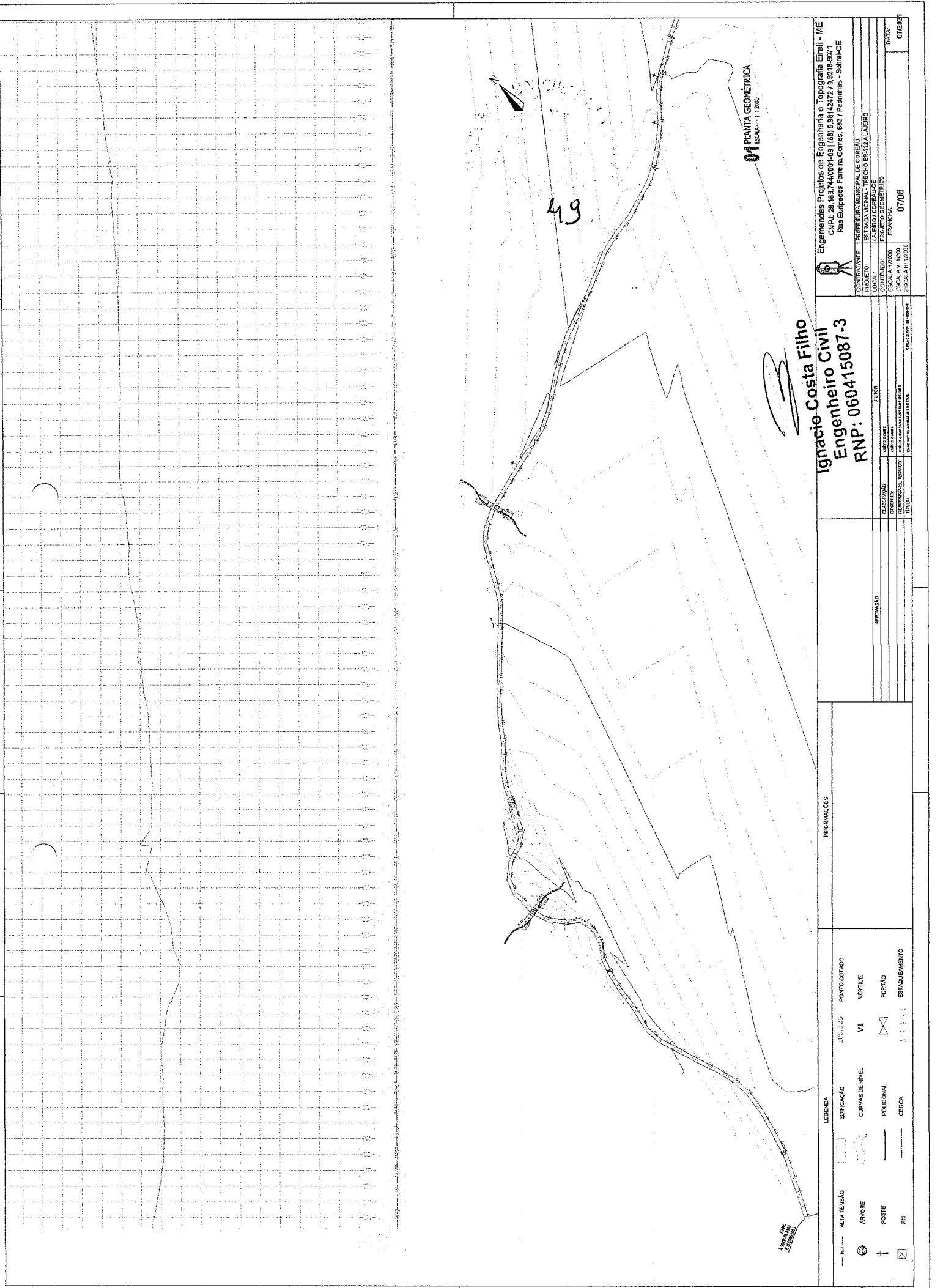

49.

01 PLANTA GEOMÉTRICA
ESCALA: 1:2000

Ignacio Costa Filho
Engenheiro Civil
RNP: 060415087-3

CONTRATANTE	PREFEITURA MUNICIPAL DE CORAÚ
PROJETO	ESTRADA VICINAL - TRECHO BR-232 ALCEÍDO
CONTÉMPO	FIG. 010 GEOMÉTRICO
ESCALA V. 1/200	FRANCA
ESCALA H. 1/200	
ESCALA L. 1/2000	
DATA	07/08
OPERAÇÃO	

APROVAÇÃO	AUTOR
ELABORAÇÃO	
DESENHO	
RESPONSÁVEL TÉCNICO	
TÍTULO	

INFORMAÇÕES

LEGENDA	100:325	PONTO COTADO
EDIFICAÇÃO	V1	VERTICE
CURVAS DE NIVEL	✕	POB-140
POLIGONAL	⊠	ESTABELECIMENTO
CERCA		

ALTA REVISÃO	
AVISOS	
POSTE	
RN	

07/08

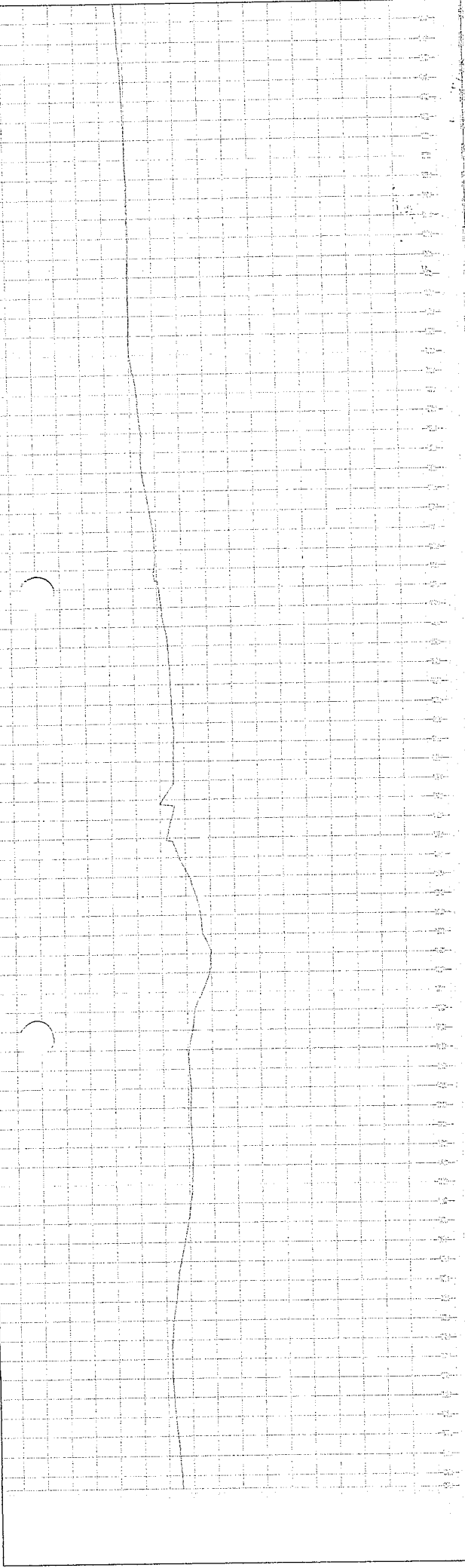

50

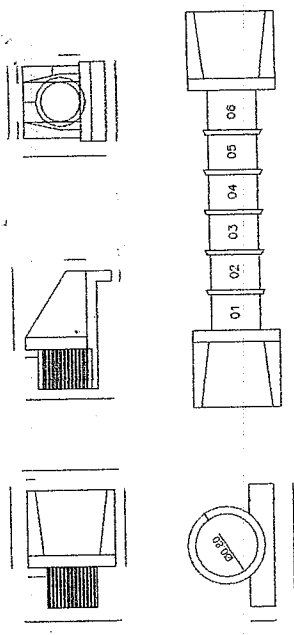

BUEIRO SIMPLES TUBULAR D = 80mm

esc.	a	b	c	d	e	f	g	h	k	m	n	p	L	M
30°	162	25	145	35	35	15	30	120	10	25	35	25	185	18

Dimensões em "cm



<p>CONTRATANTE: PREFEITURA MUNICIPAL DE OSORNO</p> <p>PROJETO: LAJEADO - REDE DE BUEIROS</p> <p>CONTEUDO: PROJETO GEOMETRICO</p> <p>ESCALA: 1:2000</p> <p>ESCALA V: 1:2000</p> <p>ESCALA H: 1:2000</p>		<p>EMPRESA: LAJEADO GEOMETRICA</p> <p>FRANQUIA</p> <p>DATA: 08/08</p> <p>07/2024</p>	
<p>PROJETO: LAJEADO - REDE DE BUEIROS</p> <p>CONTEUDO: PROJETO GEOMETRICO</p> <p>ESCALA: 1:2000</p> <p>ESCALA V: 1:2000</p> <p>ESCALA H: 1:2000</p>		<p>PROJETO: LAJEADO - REDE DE BUEIROS</p> <p>CONTEUDO: PROJETO GEOMETRICO</p> <p>ESCALA: 1:2000</p> <p>ESCALA V: 1:2000</p> <p>ESCALA H: 1:2000</p>	
<p>PROJETO: LAJEADO - REDE DE BUEIROS</p> <p>CONTEUDO: PROJETO GEOMETRICO</p> <p>ESCALA: 1:2000</p> <p>ESCALA V: 1:2000</p> <p>ESCALA H: 1:2000</p>		<p>PROJETO: LAJEADO - REDE DE BUEIROS</p> <p>CONTEUDO: PROJETO GEOMETRICO</p> <p>ESCALA: 1:2000</p> <p>ESCALA V: 1:2000</p> <p>ESCALA H: 1:2000</p>	

LEGENDA

ALTA TENSAO	106.315	PONTO COTADO
AR/CRE	V1	VERTICE
POSTE	PORTAO	PORTAO
RN	ESTABELECIMENTO	ESTABELECIMENTO

EDIFICACAO

CURVAS DE NIVEL

POLIGONAL

CERCA

01 PLANTA GEOMETRICA

ESCALA 1:1000



Prefeitura Municipal de

COREAÚ

Uma cidade de exceção

SECRETARIA DE INFRAESTRUTURA



**ANEXO I – ART (ANOTAÇÃO DE
RESPONSABILIDADE TÉCNICA)**

Avenida Dom José N° 55 – CEP: 62.160-000
E-mail: seinfracoreau@gmail.com





Anotação de Responsabilidade Técnica - ART
Lei nº 6.496, de 7 de dezembro de 1977

CREA-CE

ART OBRA / SERVIÇO
Nº CE20210831086

Conselho Regional de Engenharia e Agronomia do Ceará

COMPLEMENTAR à
CE20210800508

1. Responsável Técnico**IGNÁCIO COSTA FILHO**Título profissional: **ENGENHEIRO CIVIL**RNP: **0604150873**Registro: **14142D**Empresa contratada: **ENAV PRESTAÇÃO DE SERVIÇOS DE ENGENHARIA LTDA**Registro: **0000388350-CE****2. Dados do Contrato**Contratante: **PREFEITURA MUNICIPAL DE COREAÚ**CPF/CNPJ: **07.598.618/0001-44****AVENIDA DOM JOSÉ**Nº: **55**

Complemento:

Bairro: **CENTRO**Cidade: **COREAÚ**UF: **CE**CEP: **62160000**Contrato: **2021.04.22.001-INFRA**Celebrado em: **22/04/2021**Valor: **R\$ 48.000,00**Tipo de contratante: **Pessoa Jurídica de Direito Público**Ação Institucional: **NENHUMA - NÃO OPTANTE****3. Dados da Obra/Serviço****ESTRADA BR-222 A LAJEIRO**Nº: **SEM**

Complemento:

Bairro: **LAJEIRO**Cidade: **COREAÚ**UF: **CE**CEP: **62160000**Data de Início: **02/08/2021**Previsão de término: **04/08/2021**Coordenadas Geográficas: **-3.749023, -40.667654**

Finalidade:

Código: **Não Especificado**Proprietário: **PREFEITURA MUNICIPAL DE COREAÚ**CPF/CNPJ: **07.598.618/0001-44****4. Atividade Técnica**

	Quantidade	Unidade
15 - Elaboração 80 - Projeto > PLANEJAMENTO URBANO, METROPOLITANO E REGIONAL > REQUALIFICAÇÃO DE ÁREAS > DE REQUALIFICAÇÃO > #10.7.1.4 - DE ÁREA RURAL	10,50	km
35 - Elaboração de orçamento > PLANEJAMENTO URBANO, METROPOLITANO E REGIONAL > REQUALIFICAÇÃO DE ÁREAS > DE REQUALIFICAÇÃO > #10.7.1.4 - DE ÁREA RURAL	1,00	un

Após a conclusão das atividades técnicas o profissional deve proceder a baixa desta ART

5. Observações

ART REFERENTE A ELABORAÇÃO DE PROJETO E ELABORAÇÃO DE ORÇAMENTO DE RECUPERAÇÃO DA ESTRADA VICINAL QUE LIGA A BR-222 A LOCALIDADE DE LAJEIRO - COREAÚ/CE

6. Declarações

- Declaro que estou cumprindo as regras de acessibilidade previstas nas normas técnicas da ABNT, na legislação específica e no decreto n. 5296/2004.

7. Entidade de Classe

NENHUMA - NÃO OPTANTE

8. Assinaturas

Declaro serem verdadeiras as informações acima

IGNÁCIO COSTA FILHO - CPF: 777.001.633-91

Local

data

PREFEITURA MUNICIPAL DE COREAÚ - CNPJ: 07.598.618/0001-44**9. Informações**

* A ART é válida somente quando quitada, mediante apresentação do comprovante do pagamento ou conferência no site do Crea.

* O comprovante de pagamento deverá ser apensado para comprovação de quitação

10. ValorValor da ART: **R\$ 88,78**Registrada em: **04/08/2021**Valor pago: **R\$ 88,78**Nosso Número: **8214822807**

A autenticidade desta ART pode ser verificada em: <https://crea-ce.sitac.com.br/publico/>, com a chave: BYazZ
 Impresso em: 05/08/2021 às 15:22:47 por: , ip: 181.221.209.94



Ignacio Costa Filho
Engenheiro Civil
RNP: 060415087-3